

INFORME MENSUAL
ENERO 2019

EANA
NAVEGACIÓN
AÉREA
ARGENTINA

EANA | NAVEGACIÓN
AÉREA ARGENTINA



Ministerio de Transporte
Argentina

La fuente de información consultada es el Sistema Integrado de Aviación Civil (SIAC).

- Como consecuencia de la forma de la carga de información en dicho sistema, se estima que los datos de los últimos 3 meses son de carácter provisorio.
- Se considera “Movimiento” al despegue o aterrizaje de un avión en un aeropuerto. Para los propósitos de tráfico del aeropuerto, una llegada y una salida se cuentan como dos movimientos.
- Se considera “Vuelo” a un trayecto origen-destino completo.
- Un vuelo de cabotaje implica, entonces, 2 movimientos; uno internacional, 1 movimiento.
- Los datos se muestran en formato horario UTC.
- Los destinos de vuelos internacionales son por tramo y no necesariamente destino final.
- Se denomina “Vuelo de Cabotaje” a un trayecto cuyo Origen y Destino es Nacional. Por otro lado, un “Vuelo Internacional” es todo movimiento donde una de sus puntas, Origen o Destino, es de otro país.
- Se considera “Vuelo Local” a un trayecto donde Origen y Destino coinciden.
- Los *sobrevuelos internacionales* son aquellos que tienen origen y destino fuera de Argentina, pero que sobrevolaron el espacio aéreo local. El tránsito gestionado por cada ACC (Sección II) se denomina *sobrevuelo*. En ambos casos, se analizan por FIR y la fuente es el Sistema ATM (INDRA).

Movimientos TOTALES

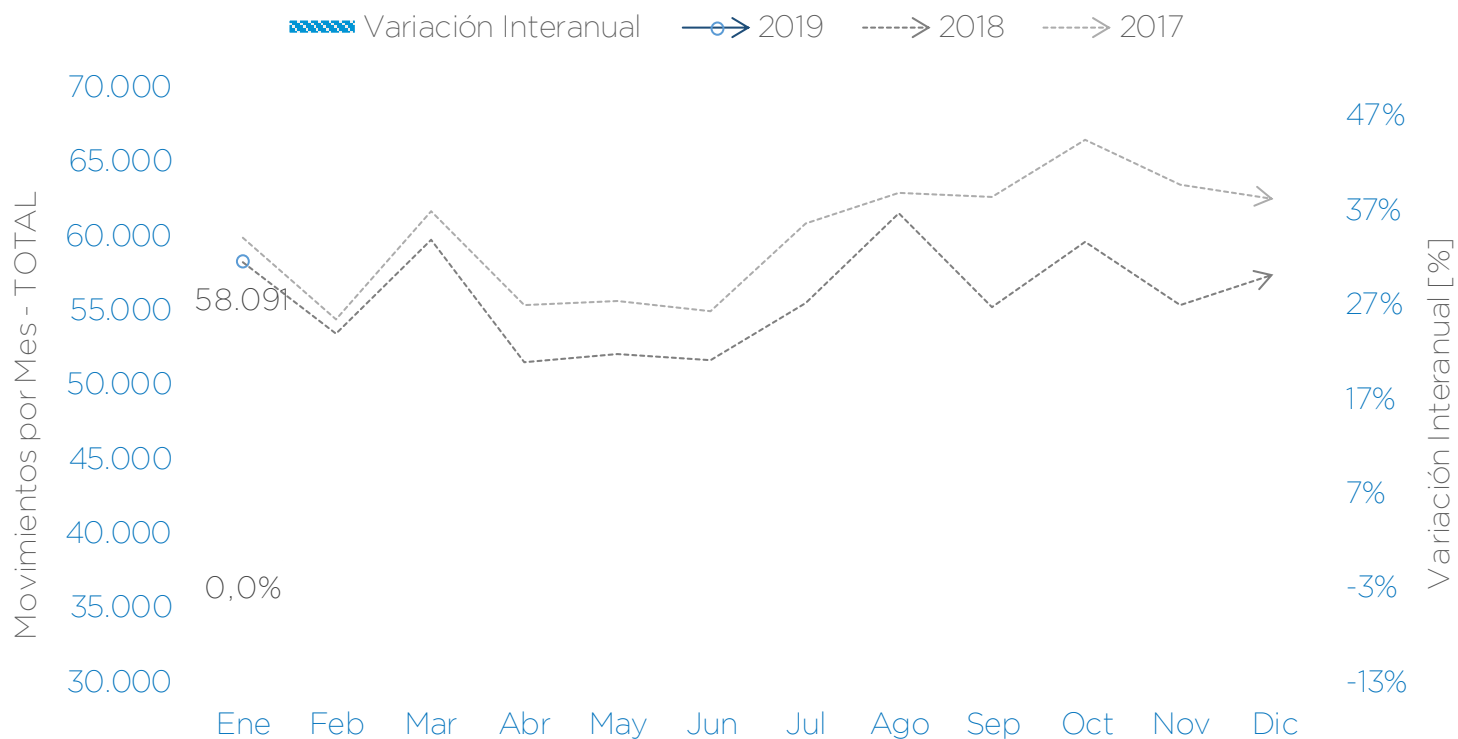

➔ Durante el mes de enero se produjeron **58.091 movimientos totales** (Av. Comercial+ Av. General + Sobrevuelos Internacionales). En promedio se tuvieron **1.874 movimientos totales por día**. Los movimientos no presentaron variación respecto a enero 2018.

NOTAS: Movimientos Totales incluye Aviación Comercial + Aviación General + Sobrevuelos Internacionales.



Movimientos Totales por Aeropuerto - Ene'19

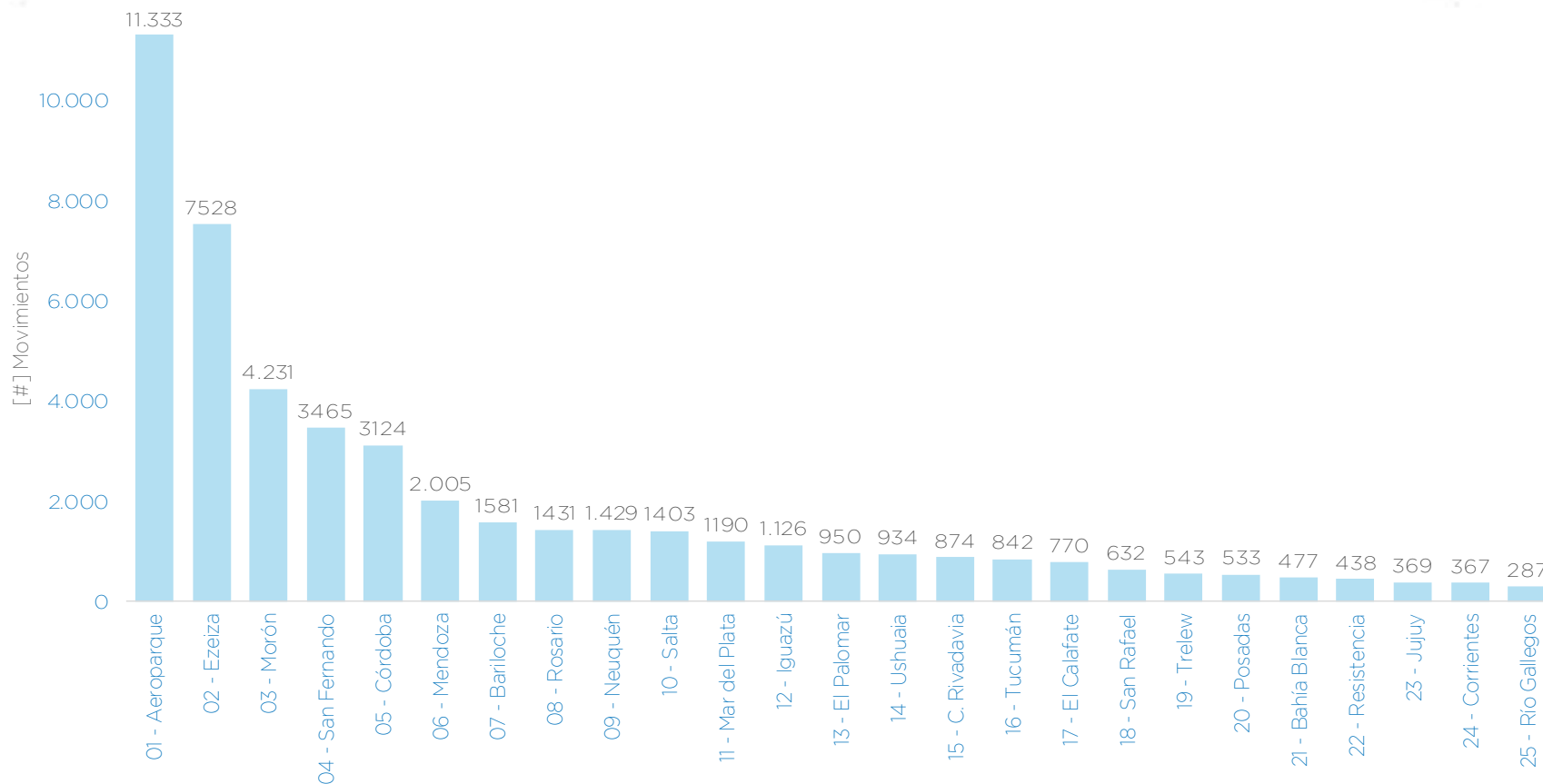

➔ **Top 5 de AD:** Aeroparque con 11.333 movimientos, Ezeiza con 7.528 movimientos, Morón con 4.231. movimientos, San Fernando con 3.465 movimientos y Córdoba con 3.124 movimientos.

NOTAS: Se consideran los primeros 25 aeropuertos con mayor movimientos. No se incluyen Sobrevuelos Internacionales.



Resumen por City Pair. Total Vuelos – Ene'19

Vuelos por City Pair



NOTAS:

- Se consideran los primeros 20 registros.
- Cada Origen-Destino considera vuelos en ambos sentidos.
- Baires esta conformado por SABLE, SAEZ y SADP.
- El destino a SPJC está cortado en el mapa debido a la escala seleccionada.

Baires-Vuelos por City Pair



- ✈ El tramo Aeroparque-Córdoba (ambos sentidos), fue el que más vuelos tuvo en enero, con 964. En segundo lugar estuvo Punta del Este-San Fernando, con 785



[#] Sobrevuelos x ACC	2018 ene-18	2018 feb-18	2018 mar-18	2018 abr-18	2018 may-18	2018 jun-18	2018 jul-18	2018 ago-18	2018 sep-18	2018 oct-18	2018 nov-18	2018 dic-18	2019 ene-19
EZE	23.653	20.459	22.670	20.347	20.585	19.606	22.453	22.258	20.895	22.659	21.856	24.545	24.214
CBA	9.308	8.726	9.916	9.182	9.531	9.068	10.038	10.362	9.354	9.815	9.694	10.311	10.191
SIS	5.463	5.070	5.734	5.344	5.326	5.352	6.124	6.039	5.536	5.934	4.820	6.100	6.072
MDZ	5.900	5.434	5.974	5.380	5.673	5.173	5.967	6.229	5.683	5.924	6.071	6.505	6.514
CRV	3.152	2.777	552	2.310	2.109	2.047	2.387	2.459	2.562	3.115	2.617	3.228	3.471

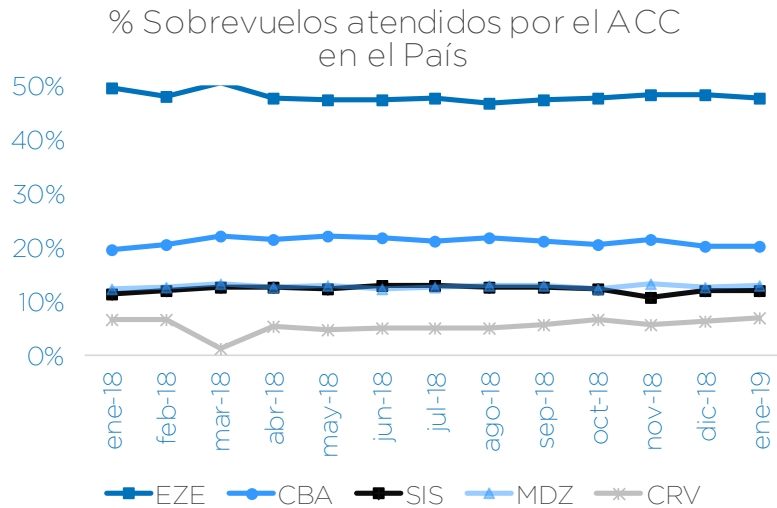

Market Share- Ene'19

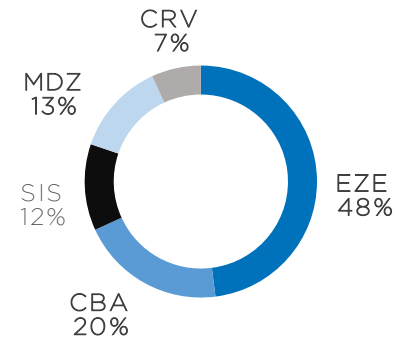

✈ Durante enero 2019 el ACC EZE gestionó 24.214 sobrevuelos (781 x día), ACC CBA 10.191 (329 x día), ACC SIS 6.072 (196 x día), ACC MDZ 6.514 (210 x día) y ACC CRV 3.471 (112 x día).



Composición de Vuelos - Ene'19

	Cabotaje	Internacional	Total
Regular	40%	31%	71%
No Regular	3%	2%	5%
Vuelo Privado	8%	4%	12%
Resto Aviación General	11%	1%	12%
	62%	38%	

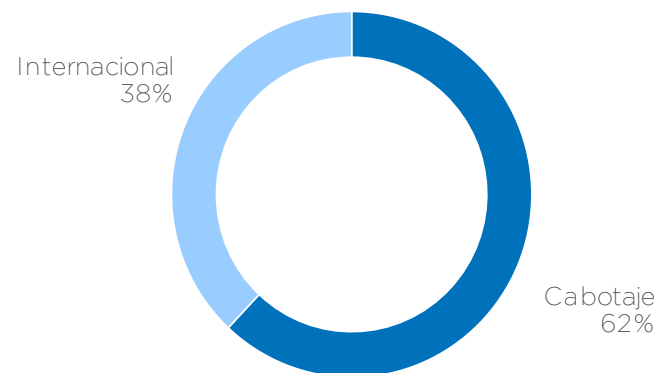
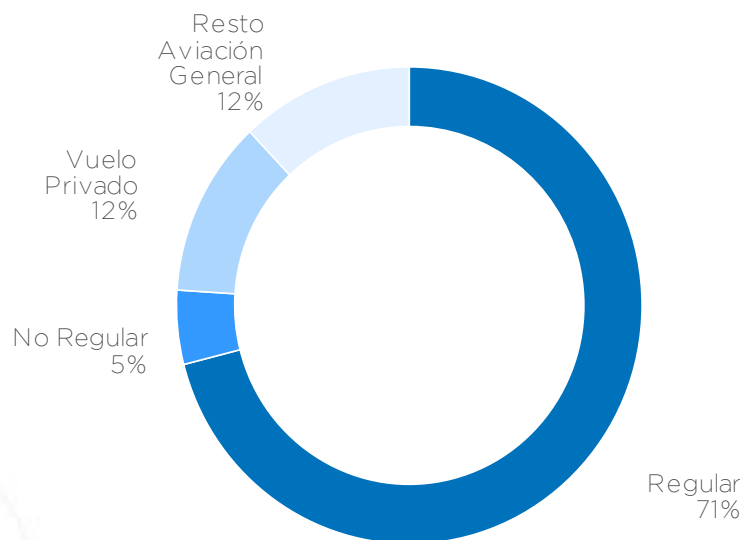

➔ Del total del mes, el 71% son vuelos Regulares, el 12% lo constituye la Av. General, el 12 % son vuelos de carácter privado y 5 % restante son los vuelos No Regulares.

Vuelos por Mes

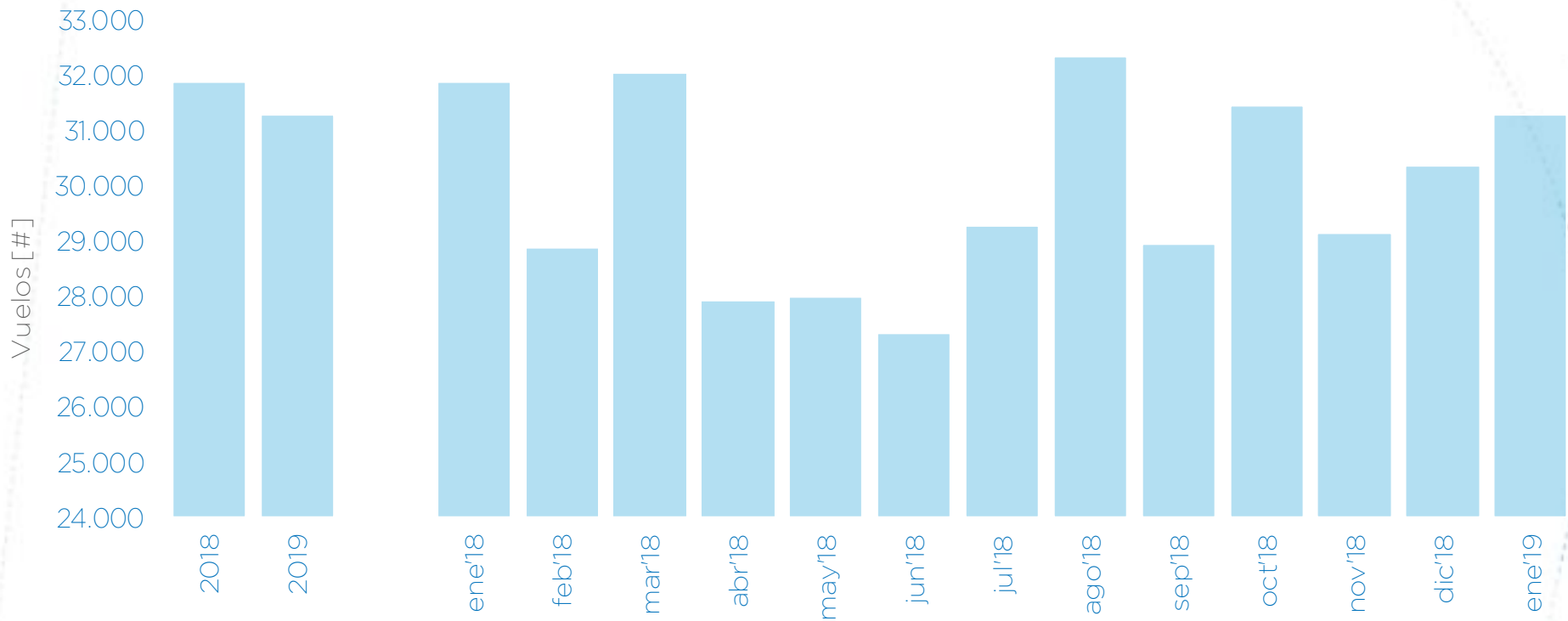

➔ El mes de enero 2019 aumentó su variación respecto a diciembre 2019. En el acumulado, enero 2019 se observa como el menor de los dos últimos períodos analizados.

NOTA: 2018 - 2019 corresponde al valor de Enero para cada año.



Vuelos por Día - Ene'19

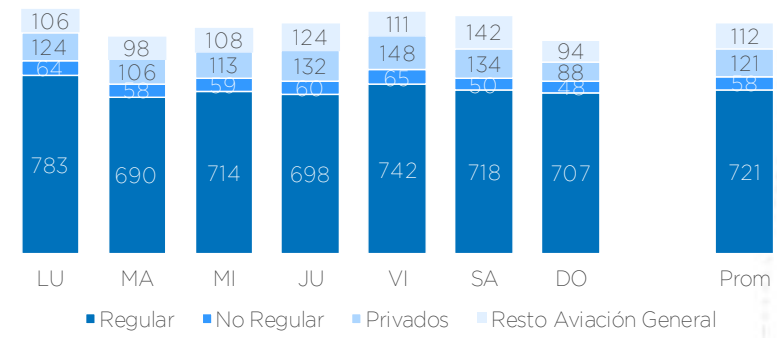
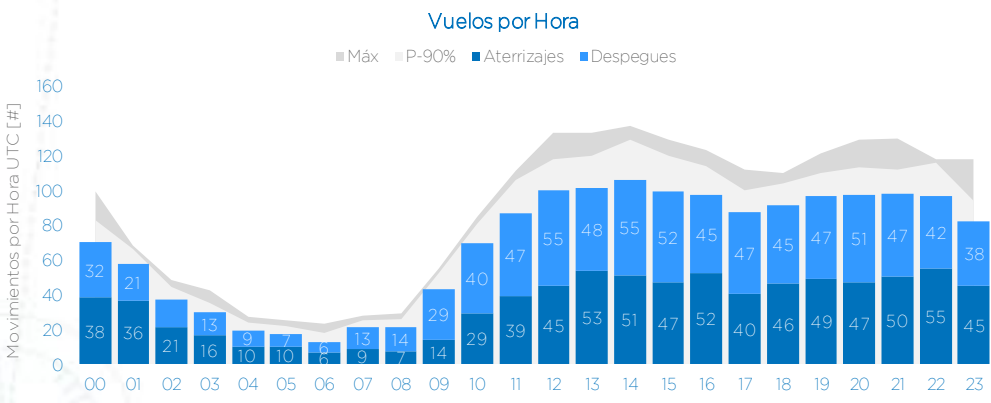
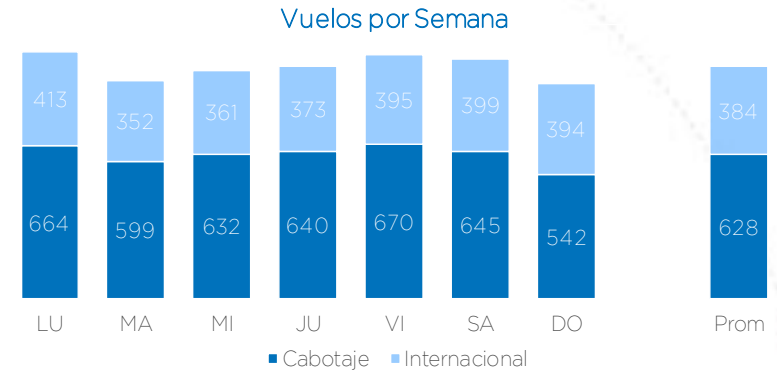
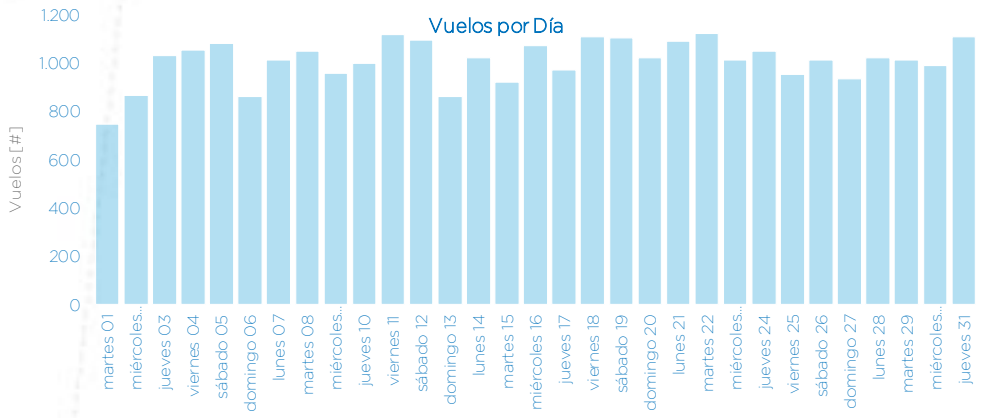

Movimientos por Aeropuerto

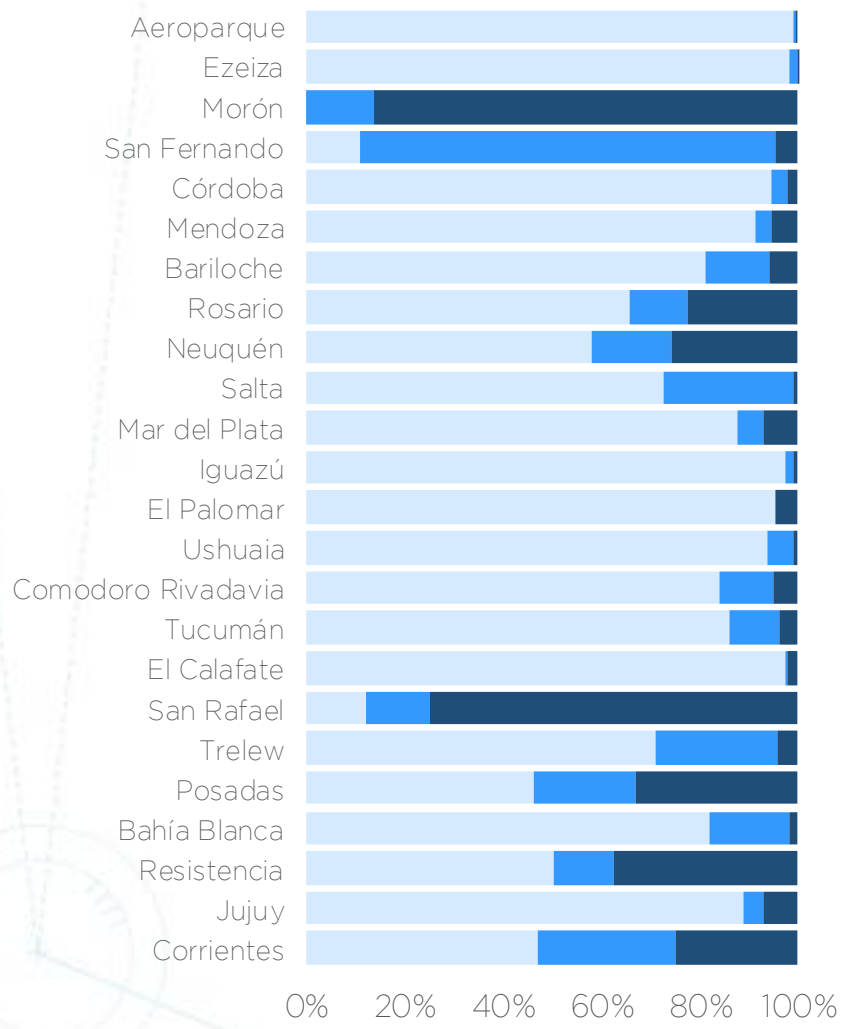

Av. Comercial
Privados
Resto Av. General

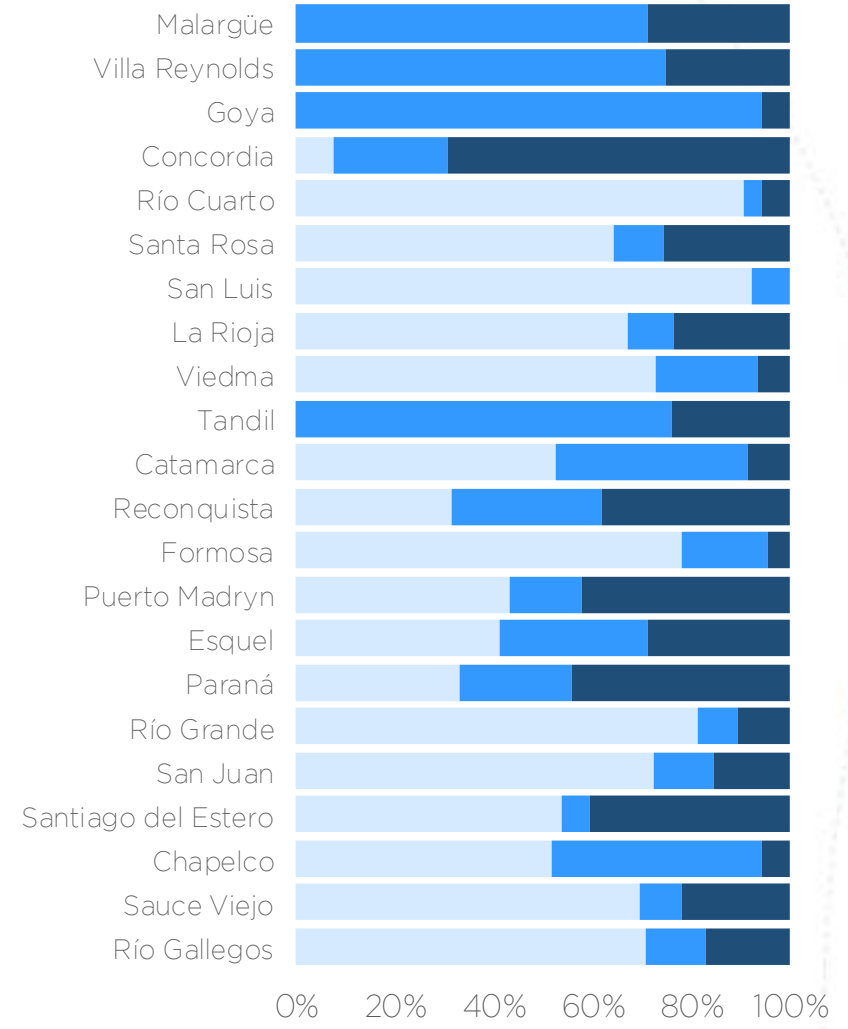

Movimientos por Tipo de Motor – Ene'19

Tipo de Motor por Aeropuerto

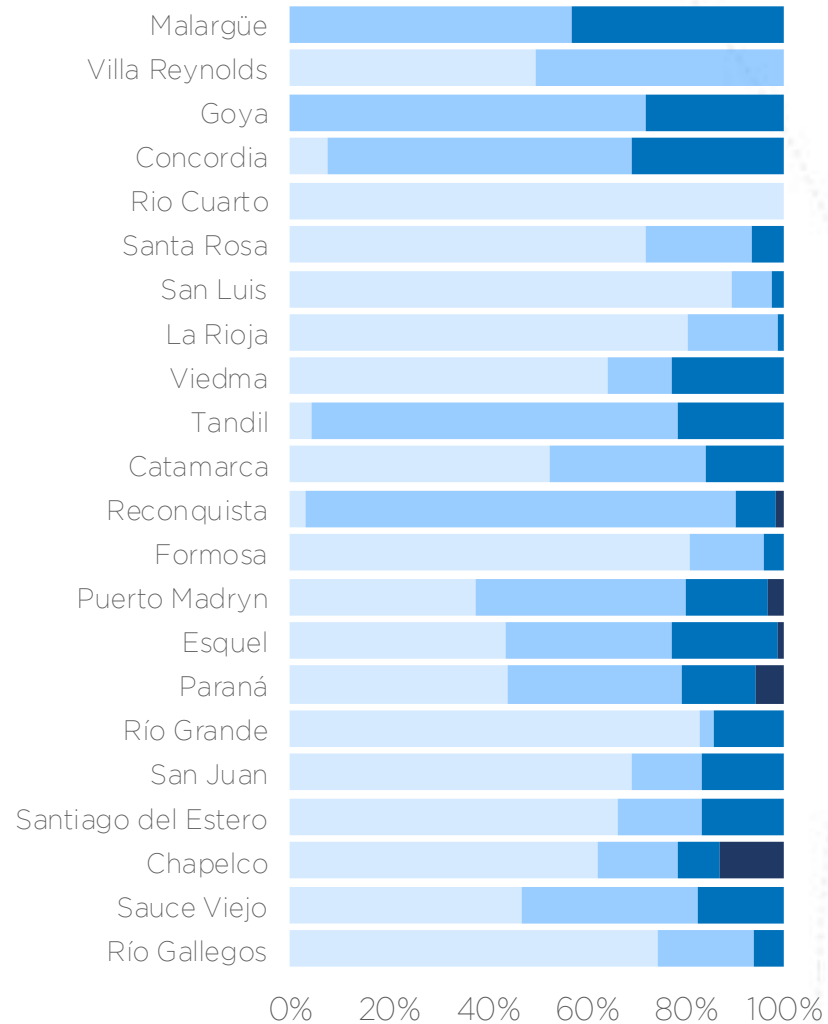
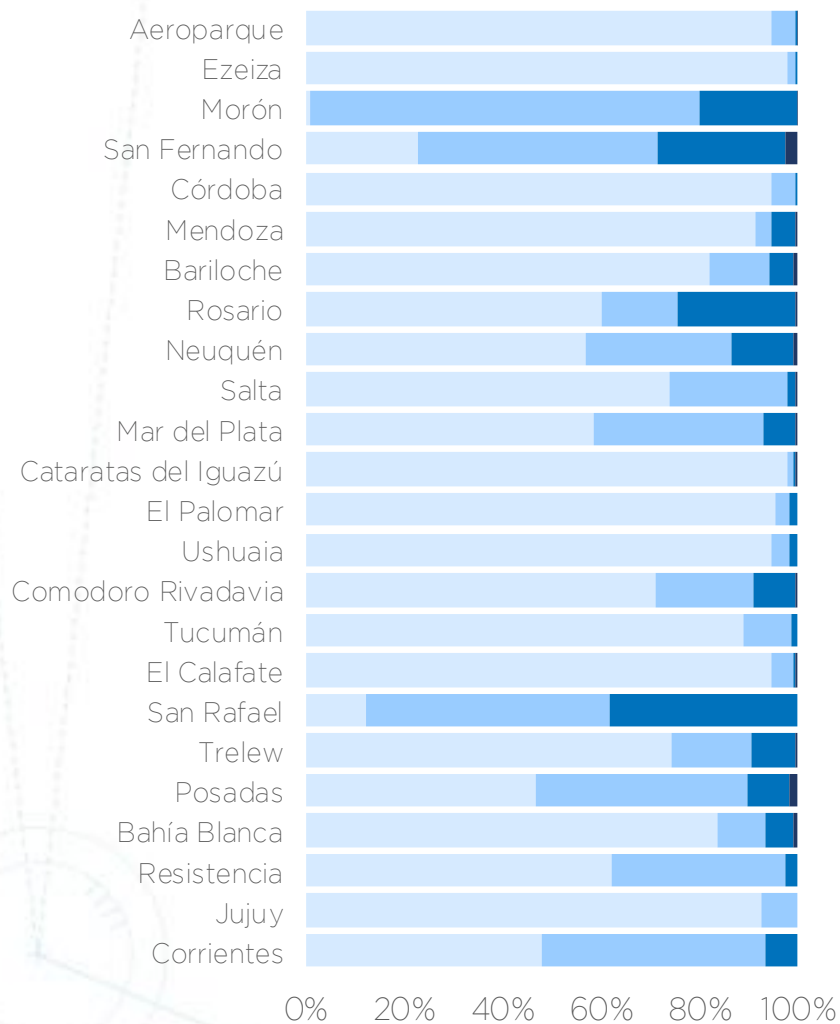

Movimientos Totales

Vuelos Regulares + No Regulares

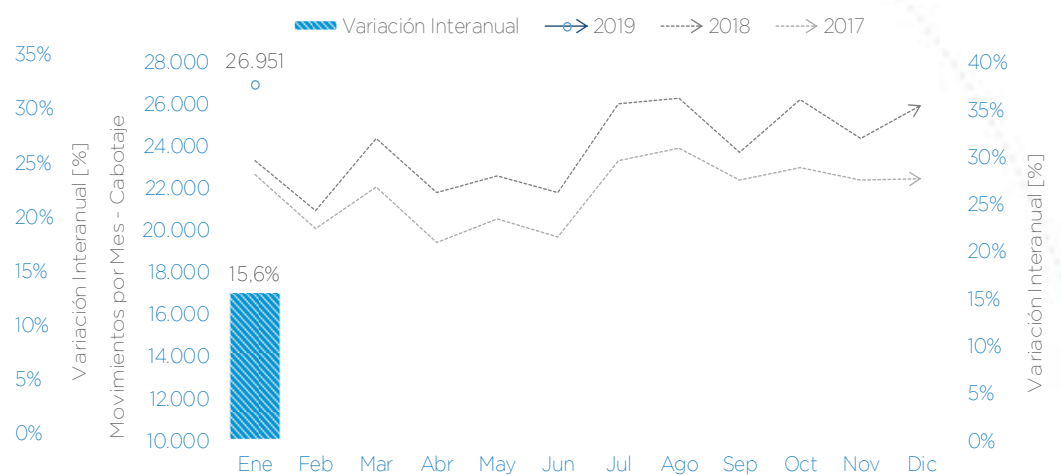
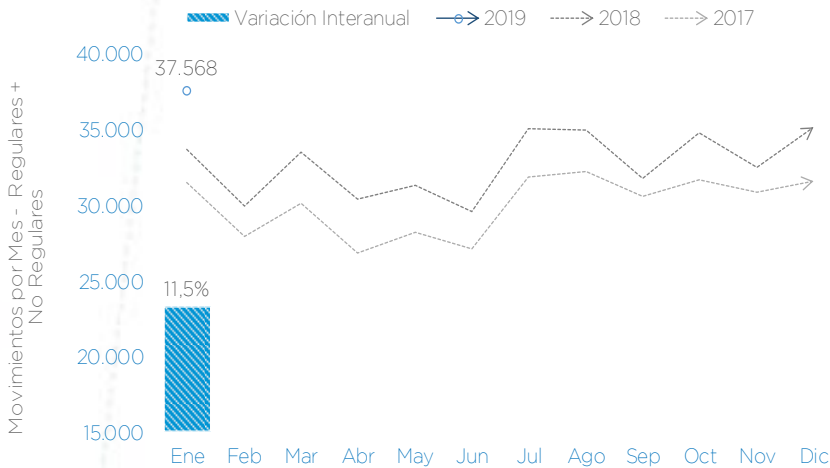

2019 - Movimientos [#]	
Regular	34.746
No Regular	2.822
Total	37.568

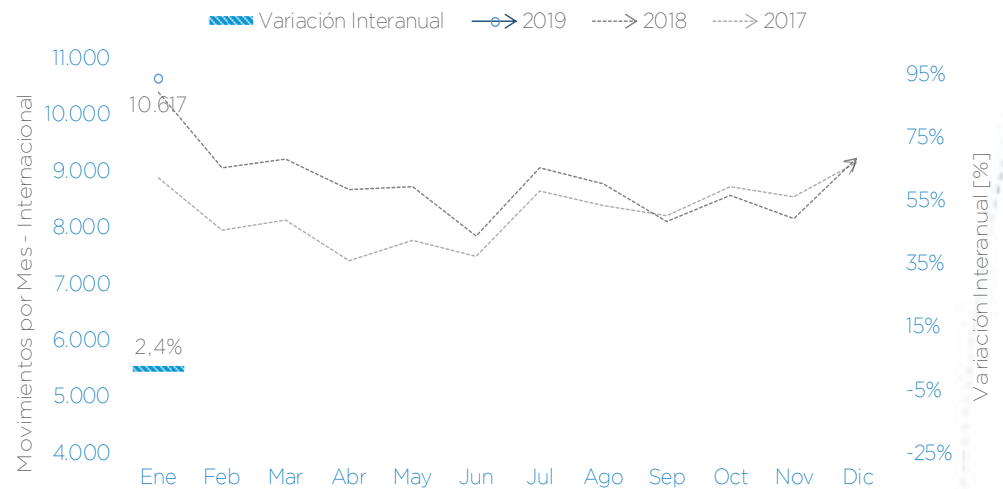

Resumen por City Pair de Hs Controladas

Cabotaje Regular - Ene'19

City Pair	Ene'19 Cantidad Vuelos	Ene'19 Promedio Hs de Vuelo
SACO - SAWH	51	03:32:14
SABE - SAWH	468	03:11:05
SABE - SAWE	115	03:00:04
SACO - SAWC	33	02:59:38
SAEZ - SAWC	47	02:52:55
SABE - SAWG	158	02:47:43
SABE - SAWC	346	02:47:23
SAWH - SAZB	34	02:31:26
SACO - SAVC	56	02:15:02
SADP - SAZS	91	02:10:44
SADP - SASJ	38	02:07:27
SABE - SAVC	352	02:02:56
SADP - SASA	46	02:01:31
SABE - SAVE	61	02:00:16
SANT - SAZM	49	01:59:34
SAME - SAVC	44	01:58:48
SACO - SAZS	88	01:57:44
SACO - SAVT	26	01:55:46
SABE - SAZS	676	01:53:48
SADP - SARI	86	01:51:51
SAEZ - SAZS	95	01:51:05
SABE - SAZY	104	01:49:47
SAAR - SAZS	41	01:49:22
SAVT - SAWH	59	01:49:11
SABE - SASJ	199	01:48:45

Top 5- Vuelos más Largos del Ranking



NOTAS:

- Tabla: Se consideran los primeros 25 tiempos de vuelo dentro de los City Pair con mayor cantidad de vuelos.
- Cada par Origen-Destino considera vuelos en ambos sentidos.
- Los vuelos representan el 93% del volumen de los Despegues de Cabotaje Regular.



Resumen por City Pair - Cabotaje e Internacional / Interior

Movimientos por City Pair Cabotaje - Detalle Interior

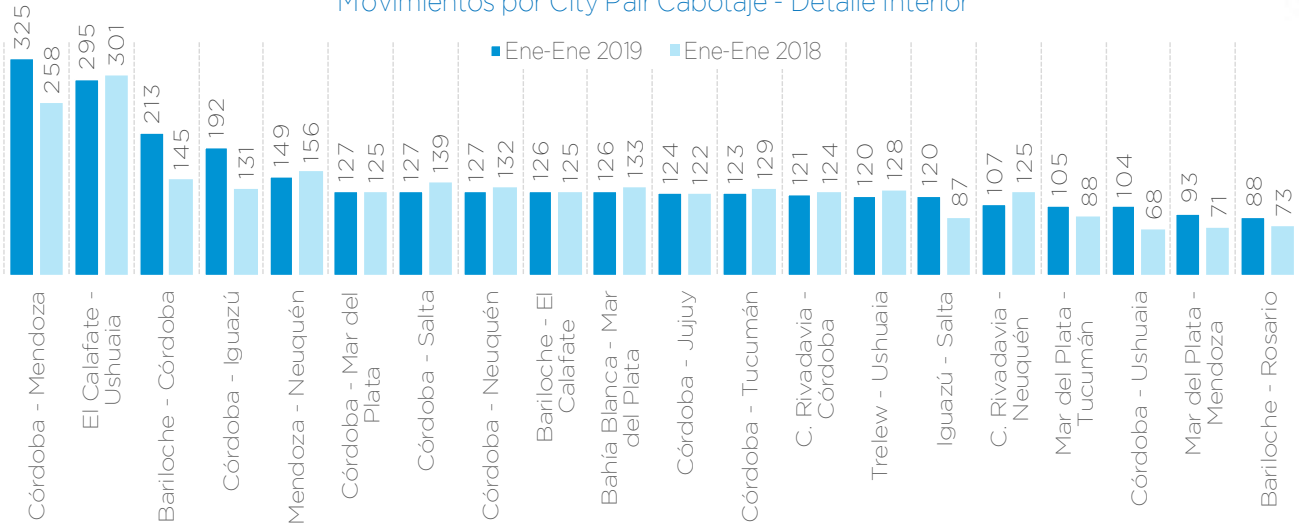

Movimientos por City Pair Internacionales - Detalle Interior

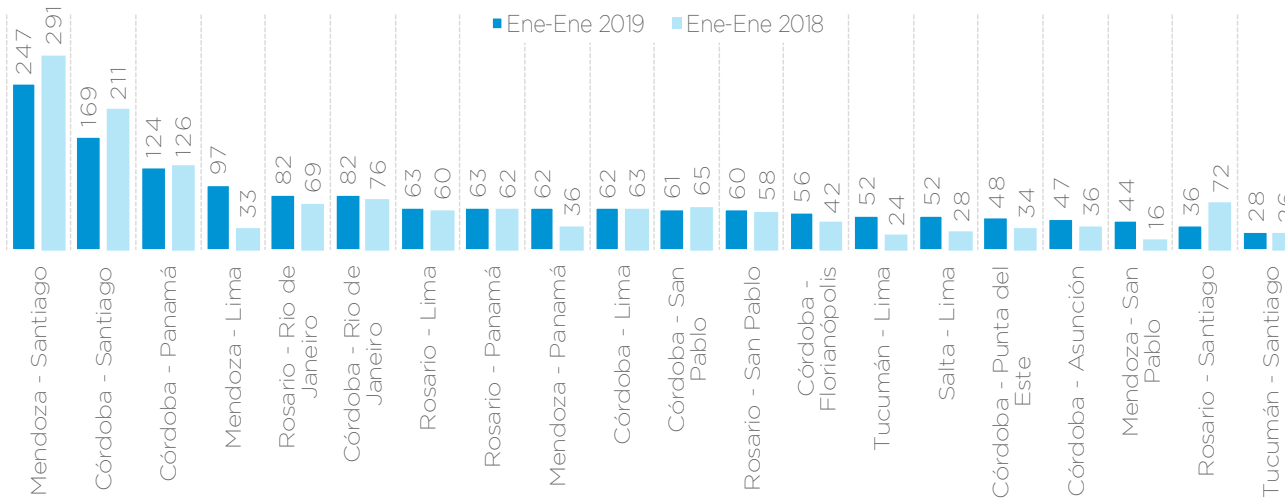

NOTAS:

- Cada par Origen - Destino considera vuelos en ambos sentidos.
- No se consideran vuelos con origen/destino en Ezeiza, Aeroparque y El Palomar.



MUCHAS GRACIAS

EANA | NAVEGACIÓN
AÉREA ARGENTINA



Ministerio de Transporte
Argentina

