

INFORME MENSUAL
SEPTIEMBRE 2019

EANA
NAVEGACIÓN
AÉREA
ARGENTINA



La fuente de información consultada es el Sistema Integrado de Aviación Civil (SIAC).

- Como consecuencia de la forma de la carga de información en dicho sistema, se estima que los datos de los últimos 3 meses son de carácter provisorio.
- Se considera “Movimiento” al despegue o aterrizaje de un avión en un aeropuerto. Para los propósitos de tráfico del aeropuerto, una llegada y una salida se cuentan como dos movimientos.
- Se considera “Vuelo” a un trayecto origen-destino completo.
- Un vuelo de cabotaje implica, entonces, 2 movimientos; uno internacional, 1 movimiento.
- Los datos se muestran en formato horario UTC.
- Los destinos de vuelos internacionales son por tramo y no necesariamente destino final.
- Se denomina “Vuelo de Cabotaje” a un trayecto cuyo Origen y Destino es Nacional. Por otro lado, un “Vuelo Internacional” es todo movimiento donde una de sus puntas, Origen o Destino, es de otro país.
- Se considera “Vuelo Local” a un trayecto donde Origen y Destino coinciden.
- Los *sobrevuelos internacionales* son aquellos que tienen origen y destino fuera de Argentina, pero que sobrevolaron el espacio aéreo local. El tránsito gestionado por cada ACC (Sección II) se denomina *sobrevuelo*. En ambos casos, se analizan por FIR y la fuente es el Sistema ATM (INDRA).



Movimientos TOTALES

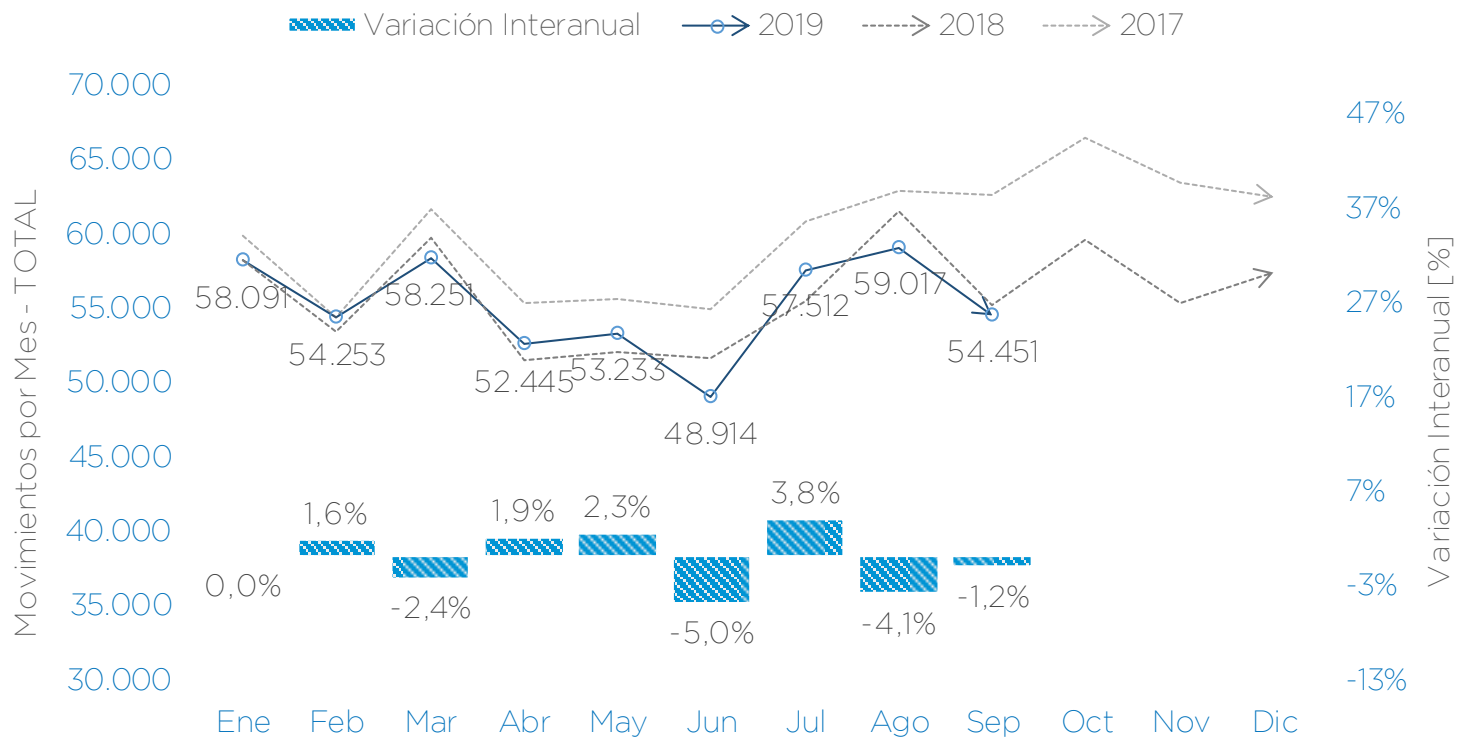

➔ Durante el mes de septiembre se produjeron **54.451 movimientos totales** (Av. Comercial+ Av. General + Sobrevuelos Internacionales). En promedio se tuvieron **1.815 movimientos totales por día**. Los movimientos se redujeron un 1,2% respecto a septiembre del 2018

NOTAS: Movimientos Totales incluye Aviación Comercial + Aviación General + Sobrevuelos Internacionales.



Movimientos Totales por Aeropuerto – Sep'19

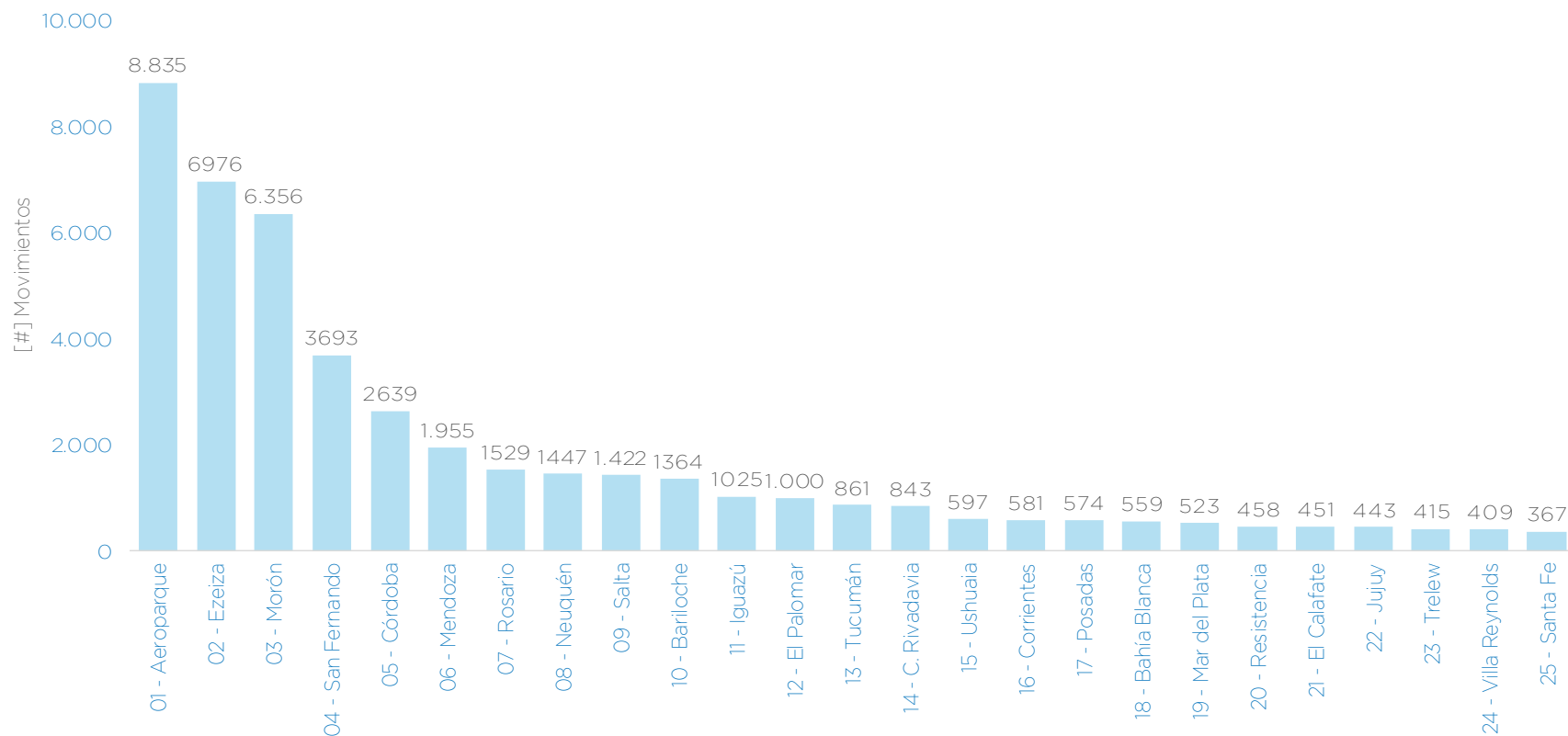

➤ **Top 5 de AD:** Aeroparque con 8.835 movimientos, Ezeiza con 6.976 movimientos, Morón con 6.356 movimientos, San Fernando con 3.693 movimientos y Córdoba con 2.639 movimientos.

NOTAS: Se consideran los primeros 25 aeropuertos con mayor movimientos. No se incluyen Sobrevuelos Internacionales.



Resumen por City Pair. Total Vuelos – Sep'19

Vuelos por City Pair

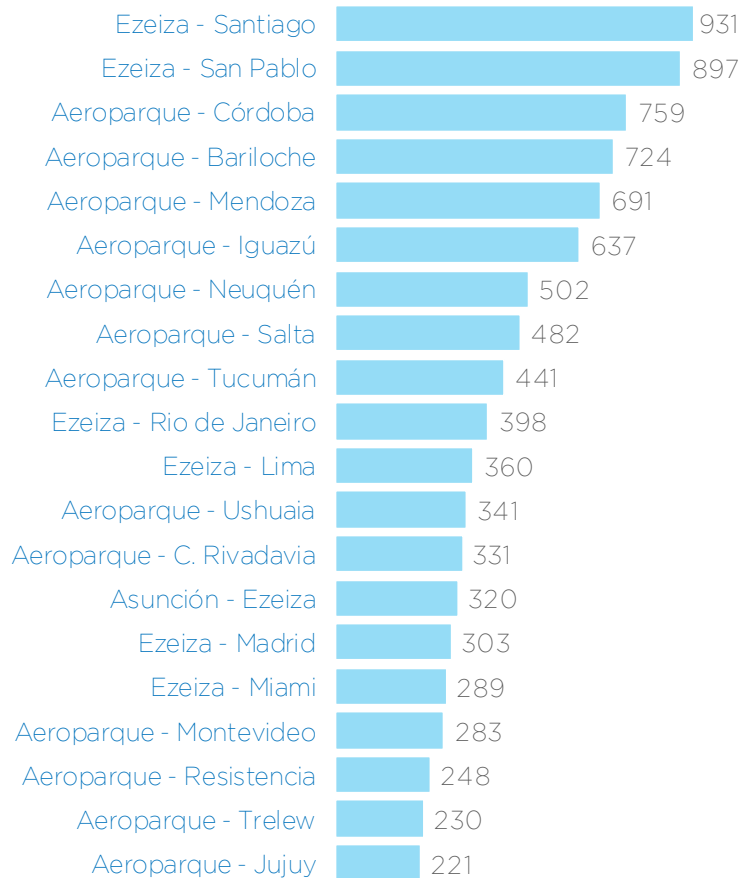

NOTAS:

- Se consideran los primeros 20 registros.
- Cada Origen-Destino considera vuelos en ambos sentidos.
- Baires esta conformado por SABLE, SAEZ y SADP.
- El destino a SPJC está cortado en el mapa debido a la escala seleccionada.

Baires-Vuelos por City Pair



- ✈ El tramo Ezeiza-Santiago (ambos sentidos), fue el que más vuelos tuvo en septiembre con 931. En segundo lugar estuvo Ezeiza-San Pablo, con 897.



[#] Sobrevuelos x ACC	2018 sep-18	2018 oct-18	2018 nov-18	2018 dic-18	2019 ene-19	2019 feb-19	2019 mar-19	2019 abr-19	2019 may-19	2019 jun-19	2019 jul-19	2019 ago-19	2019 sep-19
EZE	20.895	22.659	21.856	24.545	24.214	21.893	23.285	20.135	20.773	19.734	23.517	22.686	21.236
CBA	9.354	9.815	9.694	10.311	10.191	9.882	10.377	13.186	9.515	9.372	10.171	10.255	9.564
SIS	5.536	5.934	4.820	6.100	6.072	5.575	5.892	5.268	5.491	5.164	6.210	5.986	5.554
MDZ	5.683	5.924	6.071	6.505	6.514	5.876	6.306	5.544	5.534	5.442	6.023	6.058	5.735
CRV	2.562	3.115	2.617	3.228	3.471	2.973	2.980	2.345	2.308	2.087	2.533	2.551	2.676

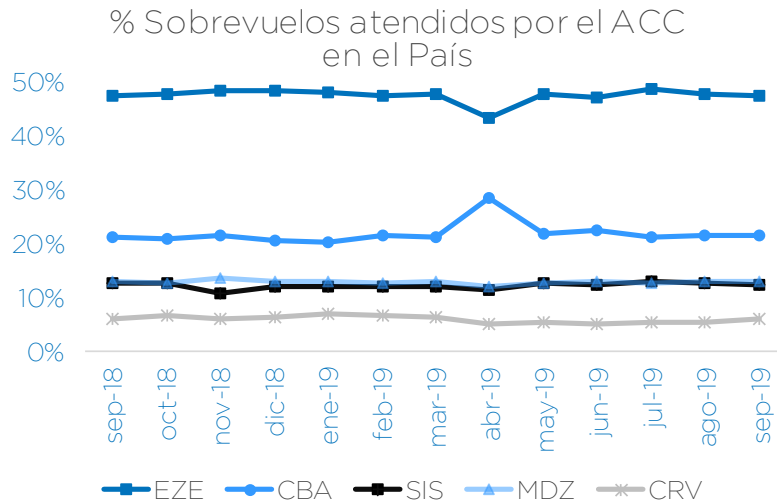

Market Share- Sep'19

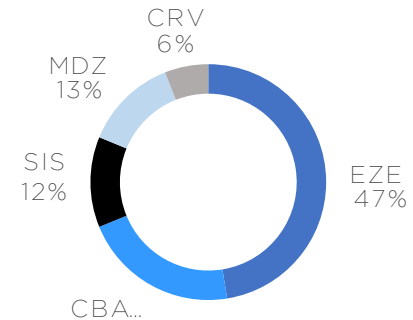

➔ Durante septiembre 2019 el ACC EZE gestionó 21.236 sobrevuelos (708 x día), ACC CBA 9.564 (319 x día), ACC SIS 5.554 (185 x día), ACC MDZ 5.735 (191 x día) y ACC CRV 2.676 (89 x día).



Composición de Vuelos – Sep'19

	Cabotaje	Internacional	Total
Regular	39%	25%	64%
No Regular	3%	2%	5%
Vuelo Privado	10%	2%	12%
Resto Aviación General	19%	0%	19%
	71%	29%	

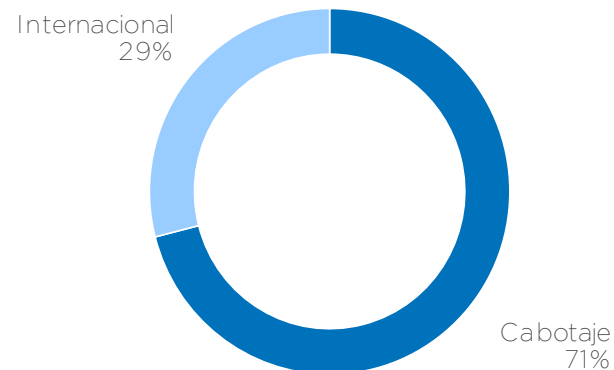
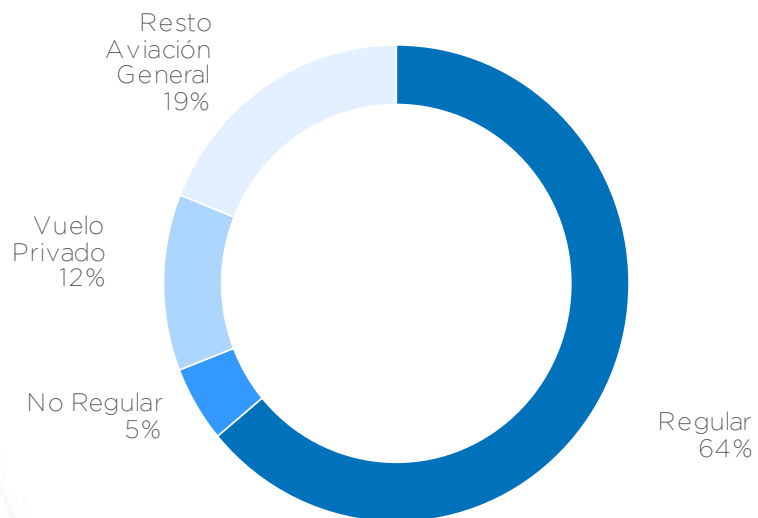

➤ Del total del mes, el 64% son vuelos Regulares, el 19 % constituye la Av. General, el 12 % son vuelos de carácter Privado y 5% restante son los vuelos No Regulares.

Vuelos por Mes

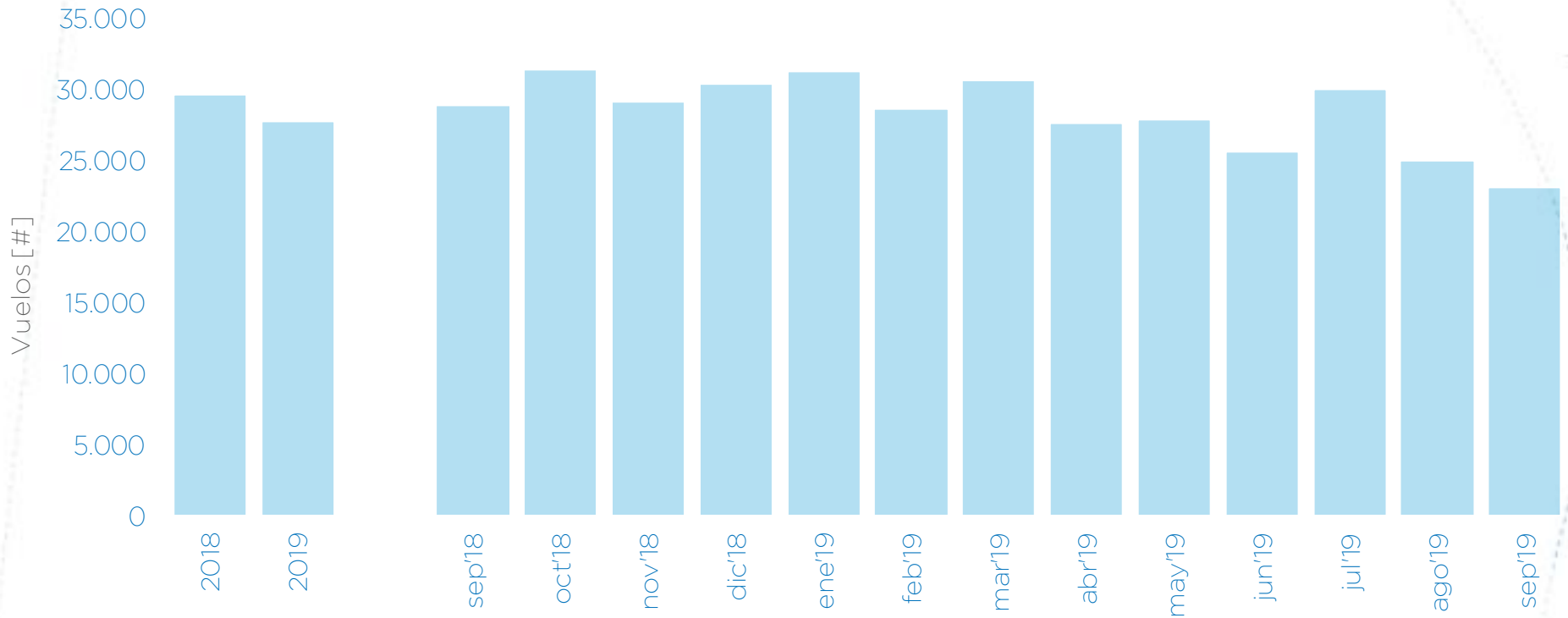

➔ El mes de septiembre 2019 disminuyó su variación respecto a agosto 2019. En el acumulado, septiembre 2019 se muestra como el menor de los dos períodos analizados.

NOTA: 2018 - 2019 corresponde al valor de Enero- Septiembre para cada año.



Vuelos por Día - Sep'19

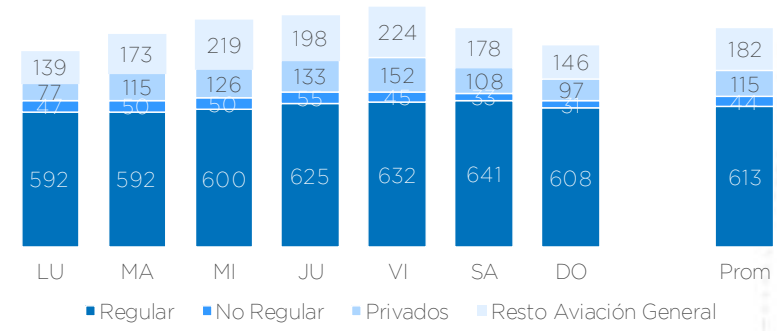
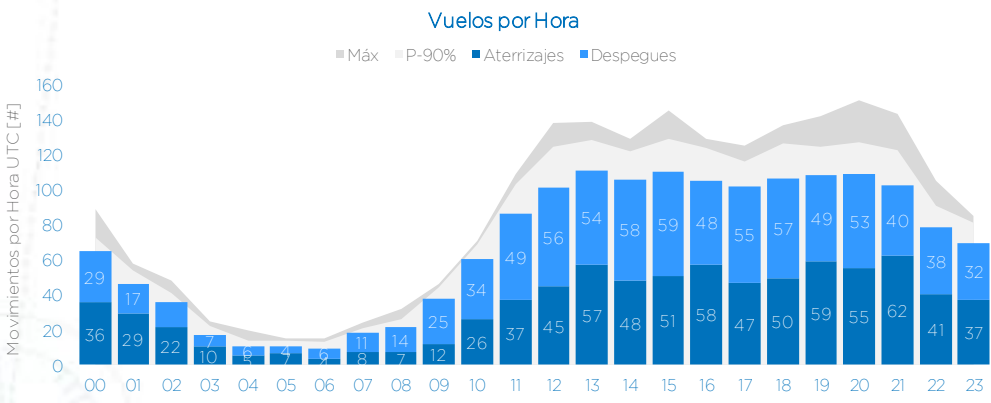
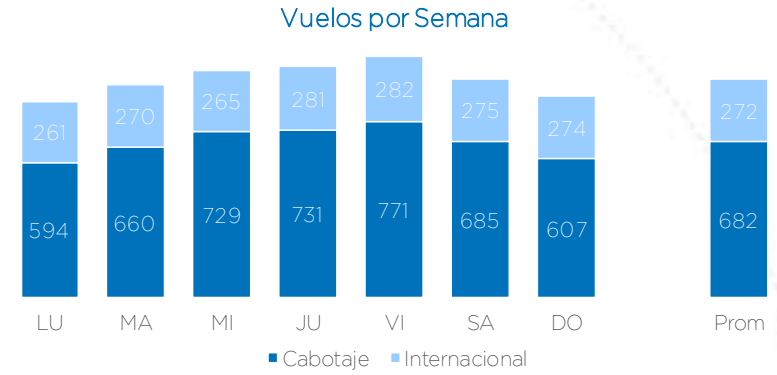
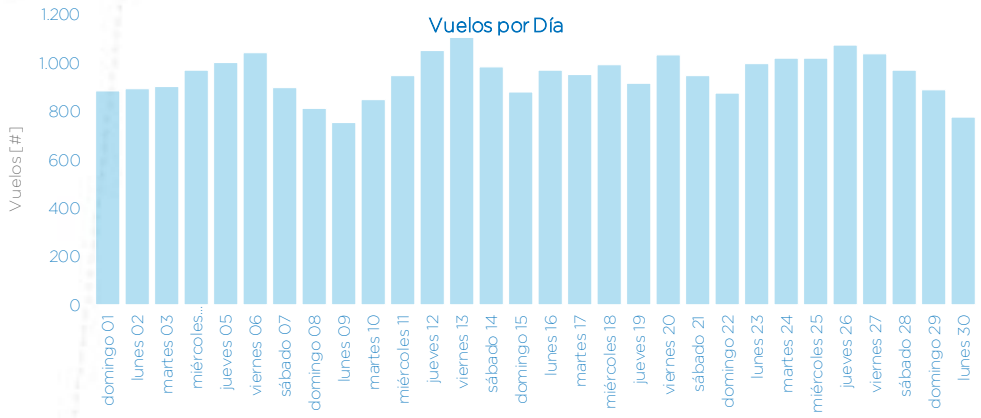

Movimientos por Aeropuerto

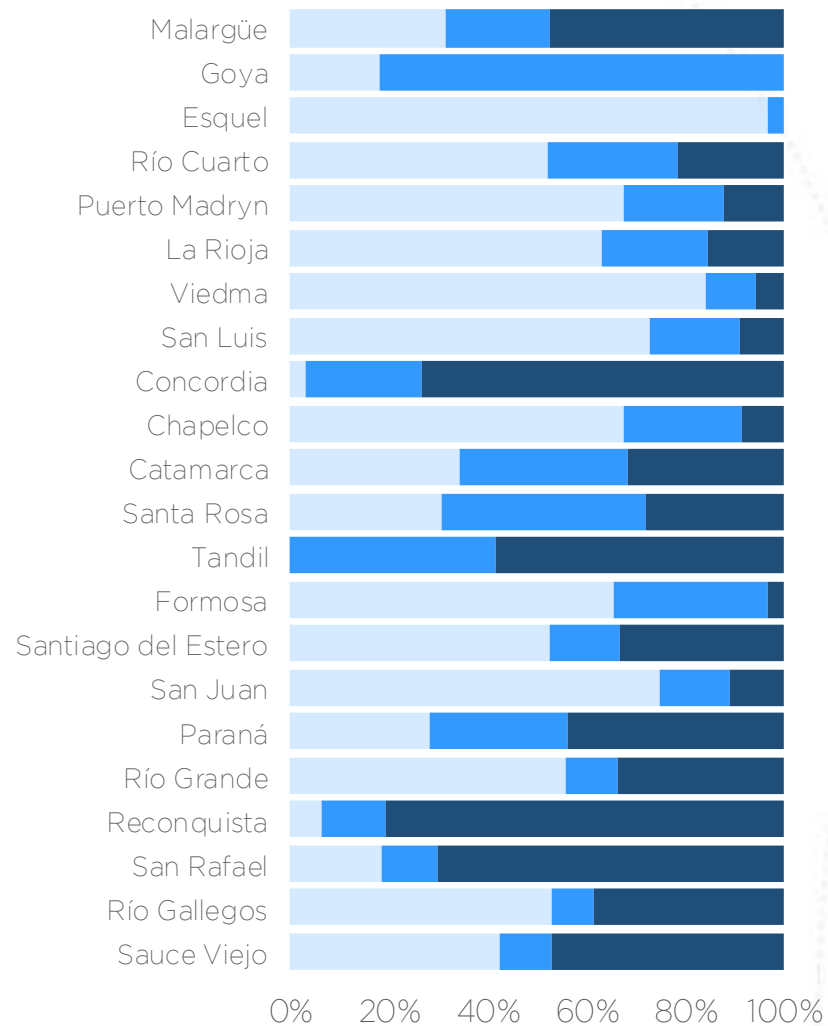
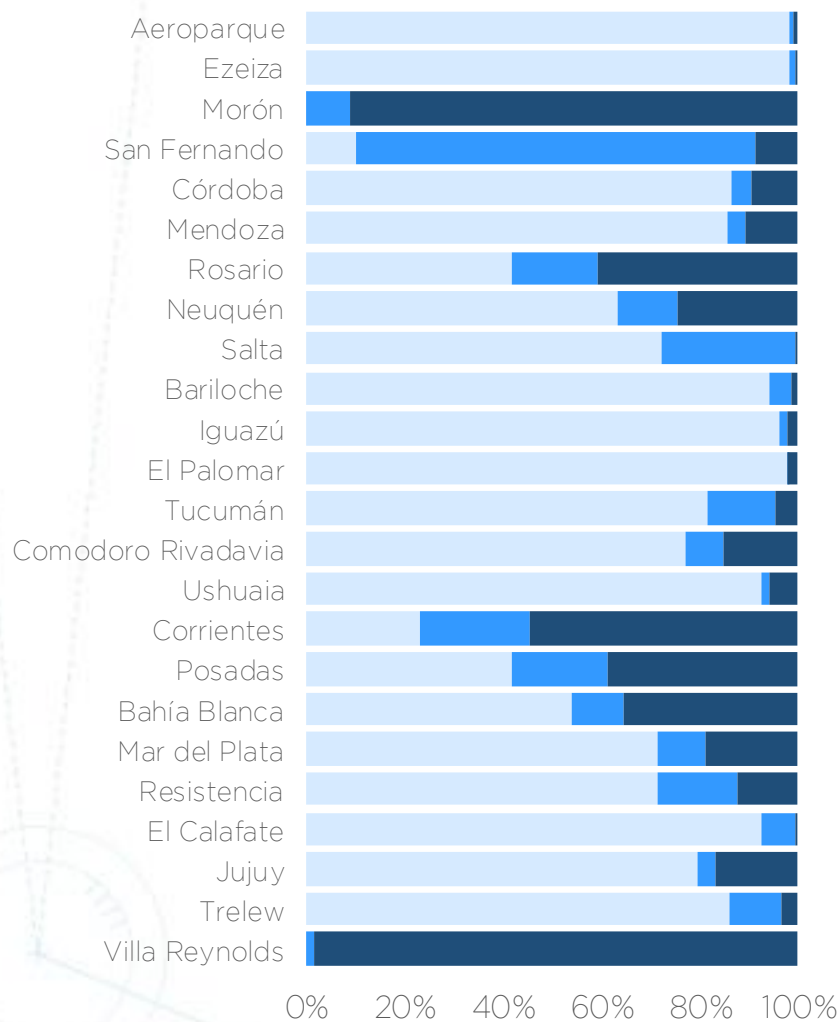

Movimientos por Tipo de Motor – Sep'19

Tipo de Motor por Aeropuerto

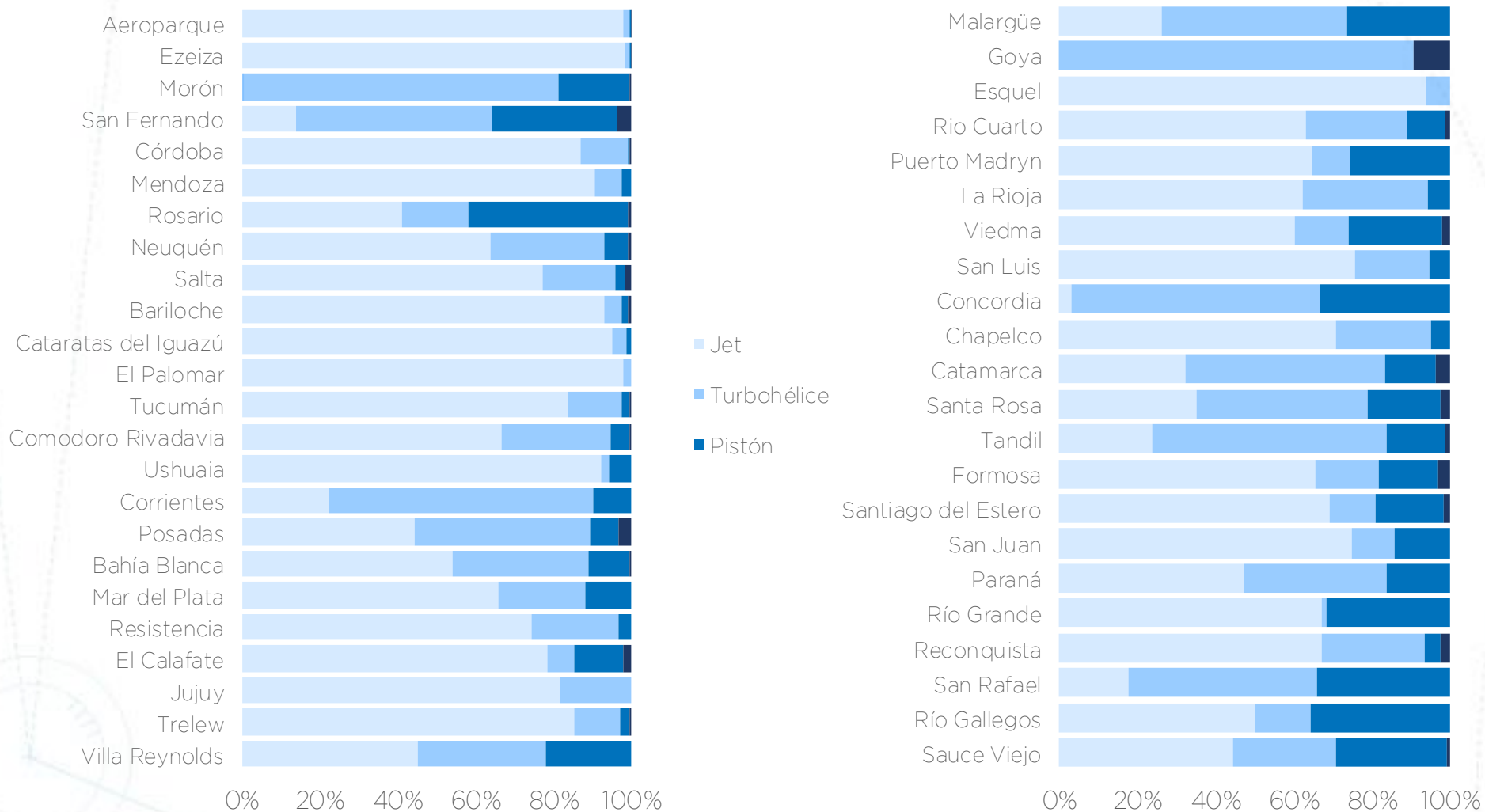

Movimientos Totales

Vuelos Regulares + No Regulares

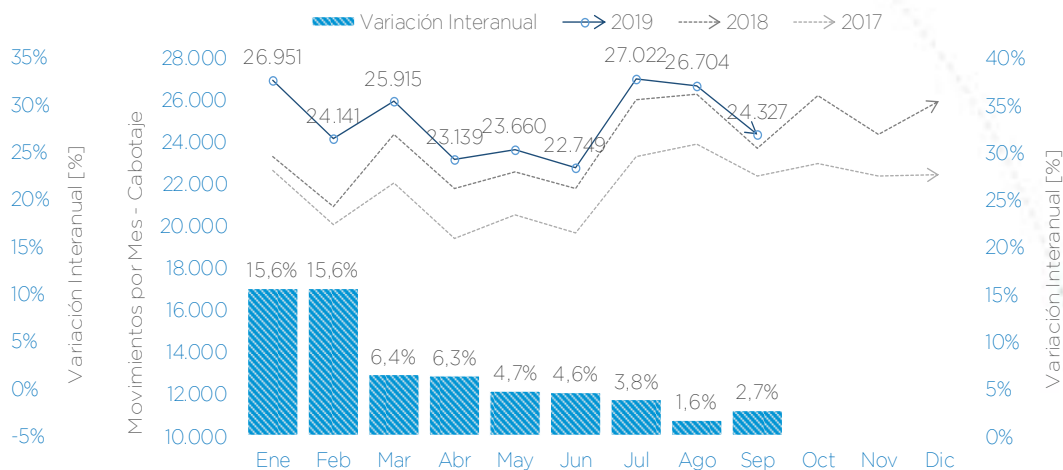
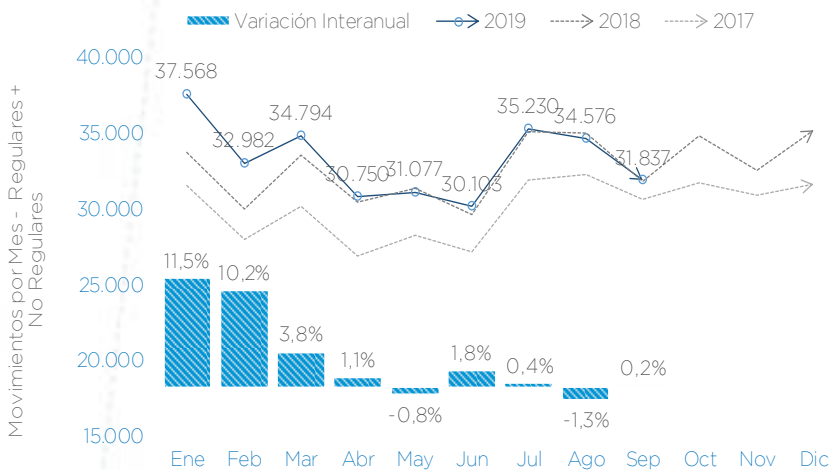

2019 - Movimientos [#]	Ene	Feb	Mar	Abr	May	Jun	Jul	Ago	Sep
Regular	34.746	30.560	32.332	28.610	29.061	28.168	32.797	32.338	29.618
No Regular	2.822	2.422	2.462	2.140	2.016	1.935	2.433	2.238	2.219
Total	37.568	32.982	34.794	30.750	31.077	30.103	35.230	34.576	31.837

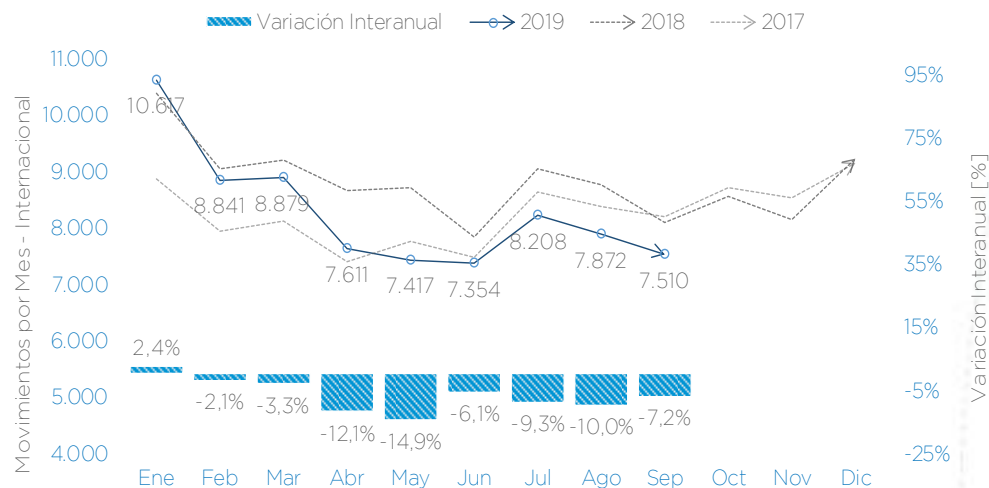

Resumen por City Pair de Hs Controladas

Cabotaje Regular - Sep'19

City Pair	Sep'19 Cantidad Vuelos	Sep'19 Promedio Hs de Vuelo
SACO - SAWH	47	03:33:13
SABE - SAWH	310	03:13:53
SAEZ - SAWH	44	03:07:48
SACO - SAWC	18	03:03:53
SABE - SAWE	113	02:59:18
SAEZ - SAWC	29	02:49:46
SABE - SAWC	169	02:47:04
SAWH - SAZB	22	02:32:41
SABE - SAWG	118	02:31:46
SASA - SAZN	19	02:31:06
SADP - SAZS	142	02:12:04
SACO - SAVC	51	02:11:18
SADP - SASA	82	02:09:25
SADP - SASJ	46	02:08:44
SABE - SAVC	43	02:04:47
SABE - SAVE	55	02:03:32
SABE - SAVC	297	02:00:59
SACO - SAZS	89	01:59:22
SADP - SAVT	24	01:55:55
SADP - SARI	67	01:54:29
SABE - SAZS	672	01:54:19
SAEZ - SAZS	94	01:52:54
SADP - SANT	59	01:51:06
SABE - SASJ	184	01:50:27
SABE - SAZY	94	01:50:19

Top 5- Vuelos más Largos del Ranking

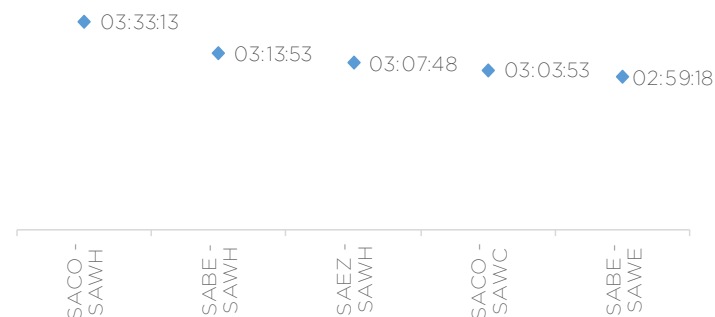

NOTAS:

- Tabla: Se consideran los primeros 25 tiempos de vuelo dentro de los City Pair con mayor cantidad de vuelos.
- Cada par Origen-Destino considera vuelos en ambos sentidos.
- Los vuelos representan el 93% del volumen de los Despegues de Cabotaje Regular.



Resumen por City Pair - Cabotaje e Internacional / Interior

Movimientos por City Pair Cabotaje - Detalle Interior

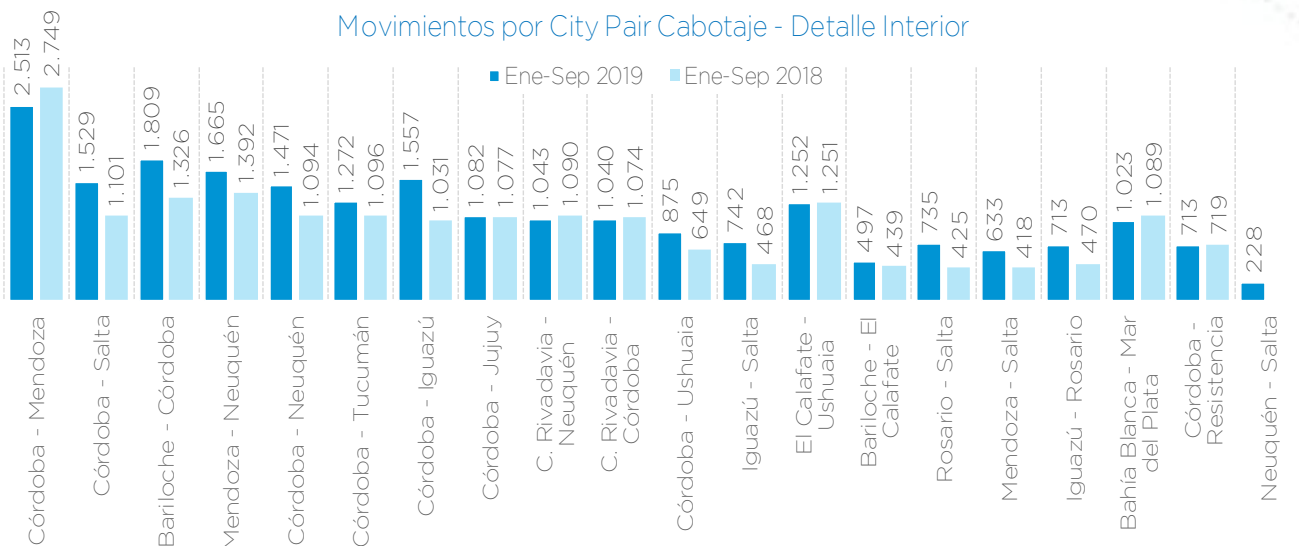

Movimientos por City Pair Internacionales - Detalle Interior

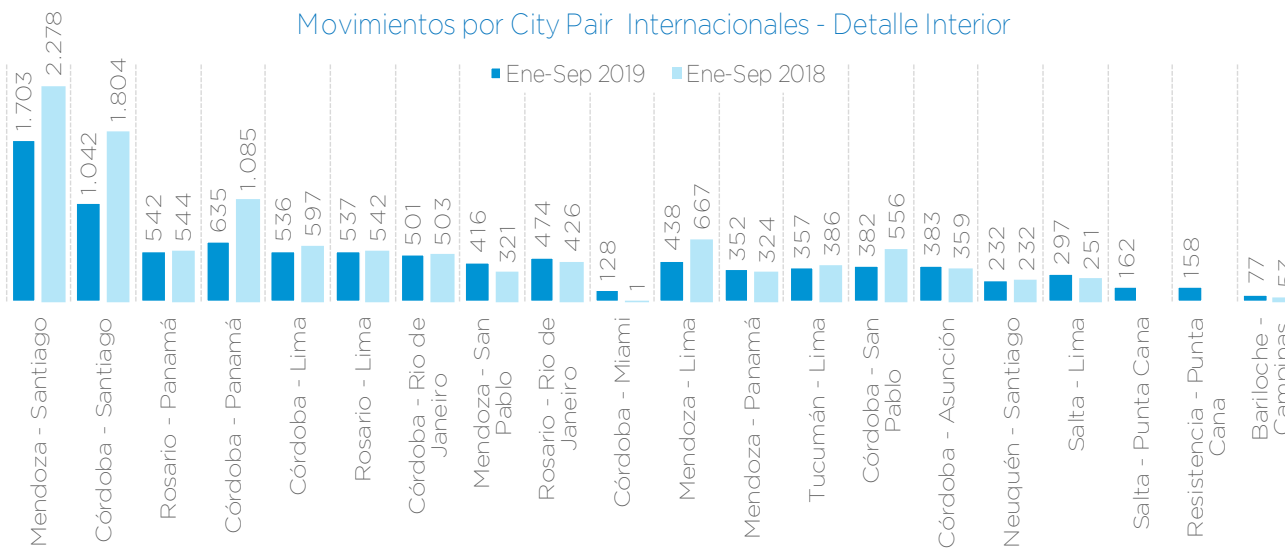

NOTAS:

- Cada par Origen - Destino considera vuelos en ambos sentidos.
- No se consideran vuelos con origen/destino en Ezeiza, Aeroparque y El Palomar.

MUCHAS GRACIAS

EANA | NAVEGACIÓN
AÉREA ARGENTINA



Ministerio de Transporte
Argentina

