

INFORME MENSUAL
MARZO 2020

EANA
NAVEGACIÓN
AÉREA
ARGENTINA



La fuente de información consultada es el Sistema Integrado de Aviación Civil (SIAC).

- Como consecuencia de la forma de la carga de información en dicho sistema, se estima que los datos de los últimos 3 meses son de carácter provisorio.
- Se considera “Movimiento” al despegue o aterrizaje de un avión en un aeropuerto. Para los propósitos de tráfico del aeropuerto, una llegada y una salida se cuentan como dos movimientos.
- Se considera “Vuelo” a un trayecto origen-destino completo.
- Un vuelo de cabotaje implica, entonces, 2 movimientos; uno internacional, 1 movimiento.
- Los datos se muestran en formato horario UTC.
- Los destinos de vuelos internacionales son por tramo y no necesariamente destino final.
- Se denomina “Vuelo de Cabotaje” a un trayecto cuyo Origen y Destino es Nacional. Por otro lado, un “Vuelo Internacional” es todo movimiento donde una de sus puntas, Origen o Destino, es de otro país.
- Se considera “Vuelo Local” a un trayecto donde Origen y Destino coinciden.
- Los *sobrevuelos internacionales* son aquellos que tienen origen y destino fuera de Argentina, pero que sobrevolaron el espacio aéreo local. El tránsito gestionado por cada ACC (Sección II) se denomina *sobrevuelo*. En ambos casos, se analizan por FIR y la fuente es el Sistema ATM (INDRA).
- **Marzo con medidas extraordinarias por prevención ante la pandemia del COVID-19**



Movimientos TOTALES

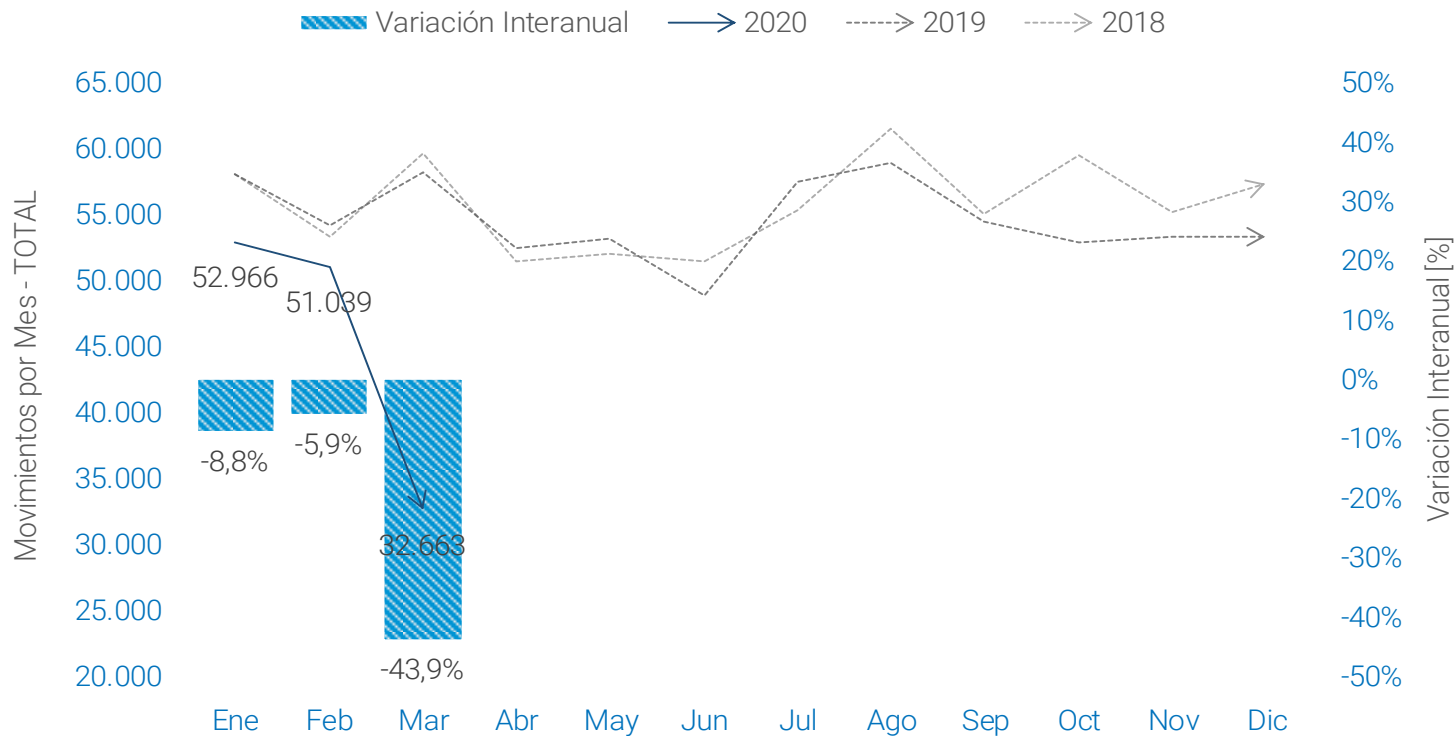

→ Durante el mes de marzo se produjeron **32.663 movimientos totales** (Av. Comercial+ Av. General + Sobrevuelos Internacionales). Los movimientos se redujeron un 43,9% respecto a marzo del 2019, impacto directo por la pandemia del COVID-19.

NOTAS: Movimientos Totales incluye Aviación Comercial + Aviación General + Sobrevuelos Internacionales.



Movimientos Totales por Aeropuerto - Mar'20

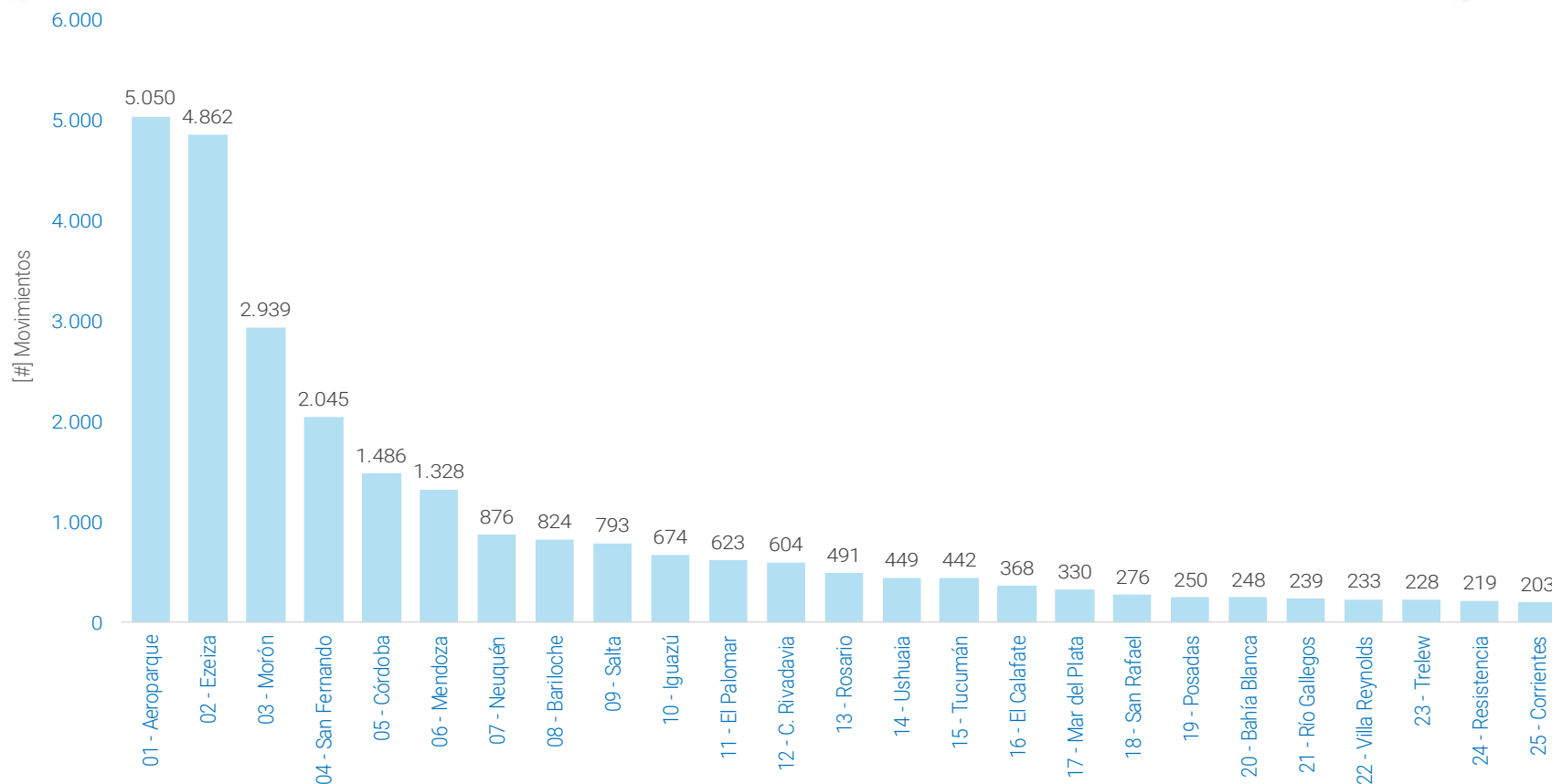

➤ **Top 5 de AD:** Aeroparque con 5.050 movimientos, Ezeiza con 4.862 movimientos, Morón con 2.939 movimientos, San Fernando con 2.045 movimientos y Córdoba con 1.482 movimientos.

NOTAS: Se consideran los primeros 25 aeropuertos con mayor movimientos. No se incluyen Sobrevuelos Internacionales.



Resumen por City Pair. Total Vuelos – Mar'20

Vuelos por City Pair

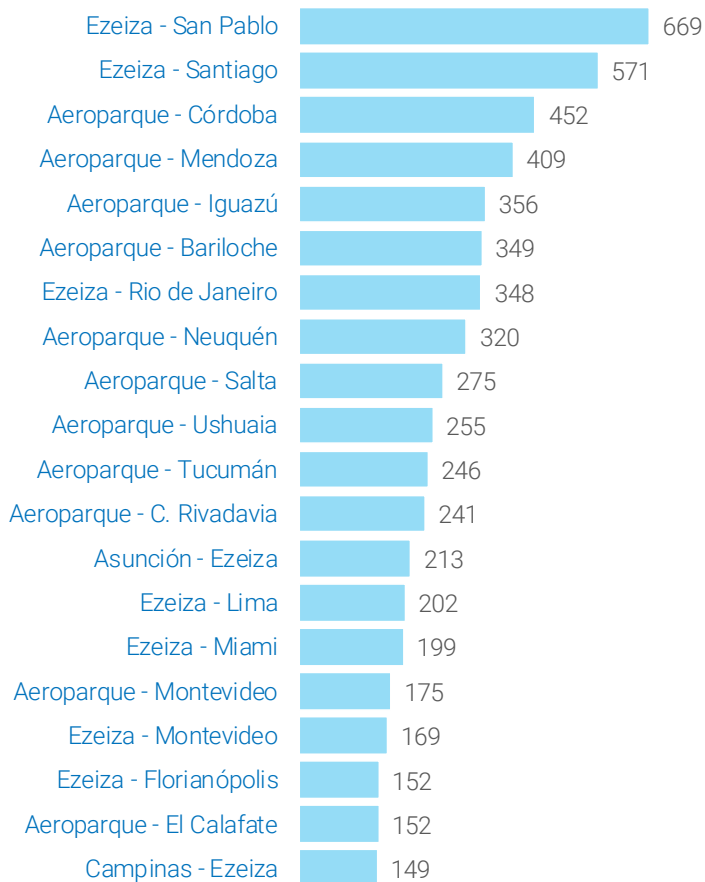

NOTAS:

- Se consideran los primeros 20 registros.
- Cada Origen-Destino considera vuelos en ambos sentidos.
- Baires esta conformado por SABE, SAEZ y SADP.
- El destino a SPJC está cortado en el mapa debido a la escala seleccionada.

Baires-Vuelos por City Pair



- ✈ El tramo Ezeiza-San Pablo (ambos sentidos), fue el que más vuelos tuvo en marzo, con 669. En segundo lugar estuvo Ezeiza-Santiago, con 571.



[#] Sobrevuelos x ACC	2019 Mar'19	2019 Abr'19	2019 May'19	2019 Jun'19	2019 Jul'19	2019 Ago'19	2019 Sep'19	2019 Oct'19	2019 Nov'19	2019 Dic'19	2020 Ene'20	2020 Feb'20	2020 Mar'20
EZE	23.285	20.135	20.773	19.734	23.517	22.686	21.236	21.266	21.060	22.605	22.642	21.040	13.474
CBA	10.377	13.186	9.515	9.372	10.171	10.255	9.564	9.302	9.354	9.757	9.521	8.858	5.939
SIS	5.892	5.268	5.491	5.164	6.210	5.986	5.554	5.425	5.359	5.692	5.777	5.387	3.728
MDZ	6.306	5.544	5.534	5.442	6.023	6.058	5.735	5.602	5.656	6.120	5.946	5.651	3.969
CRV	2.980	2.345	2.308	2.087	2.533	2.551	2.676	3.075	3.253	3.538	3.557	3.315	2.032

% Sobrevuelos atendidos por el ACC en el País

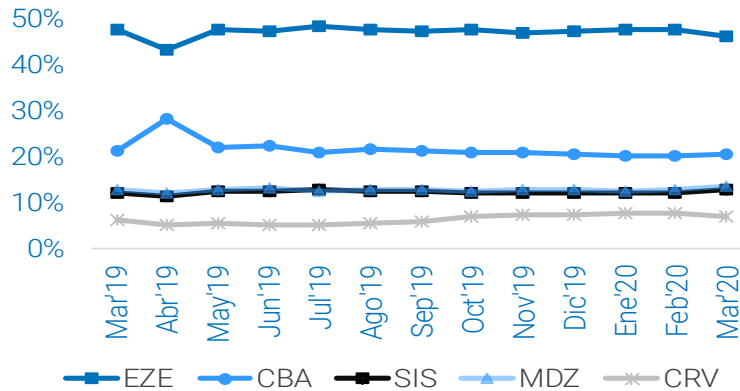

Market Share -Mar'20

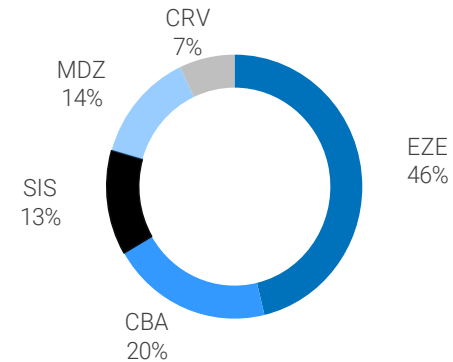

✈ Durante febrero 2020 el ACC EZE gestionó 13.474 sobrevuelos (-36 % respecto a febrero), ACC CBA 5.939 (-33 % respecto a febrero), ACC SIS 3.728 (-31 % respecto a febrero), ACC MDZ (-30 % respecto a febrero) y ACC CRV 2.032 (-39 % respecto a febrero).

Composición de Vuelos – Mar'20

	Cabotaje	Internacional	Total
Regular	38%	28%	66%
No Regular	4%	3%	7%
Vuelo Privado	9%	2%	11%
Resto Aviación General	16%	0%	16%
	67%	33%	

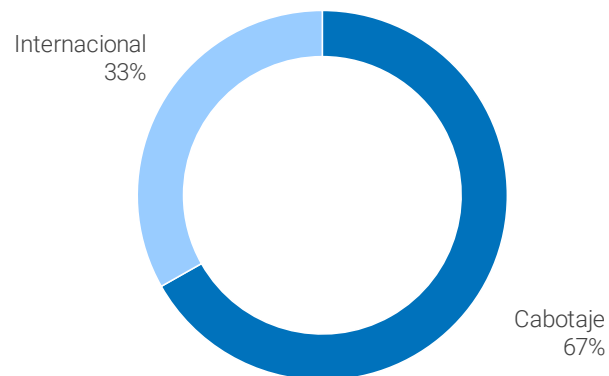
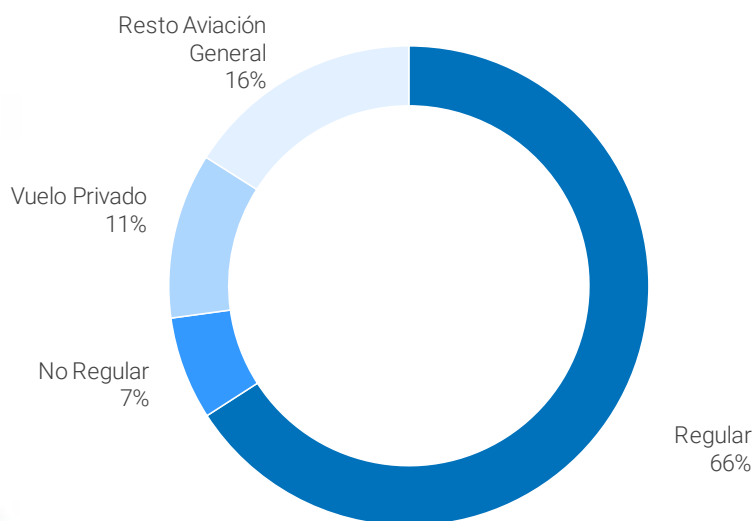

✈ Del total del mes, el 66 % son vuelos Regulares, el 16 % constituye la Av. General, el 11 % son vuelos de carácter Privado y 7 % restante son los vuelos No Regulares.

Vuelos por Mes

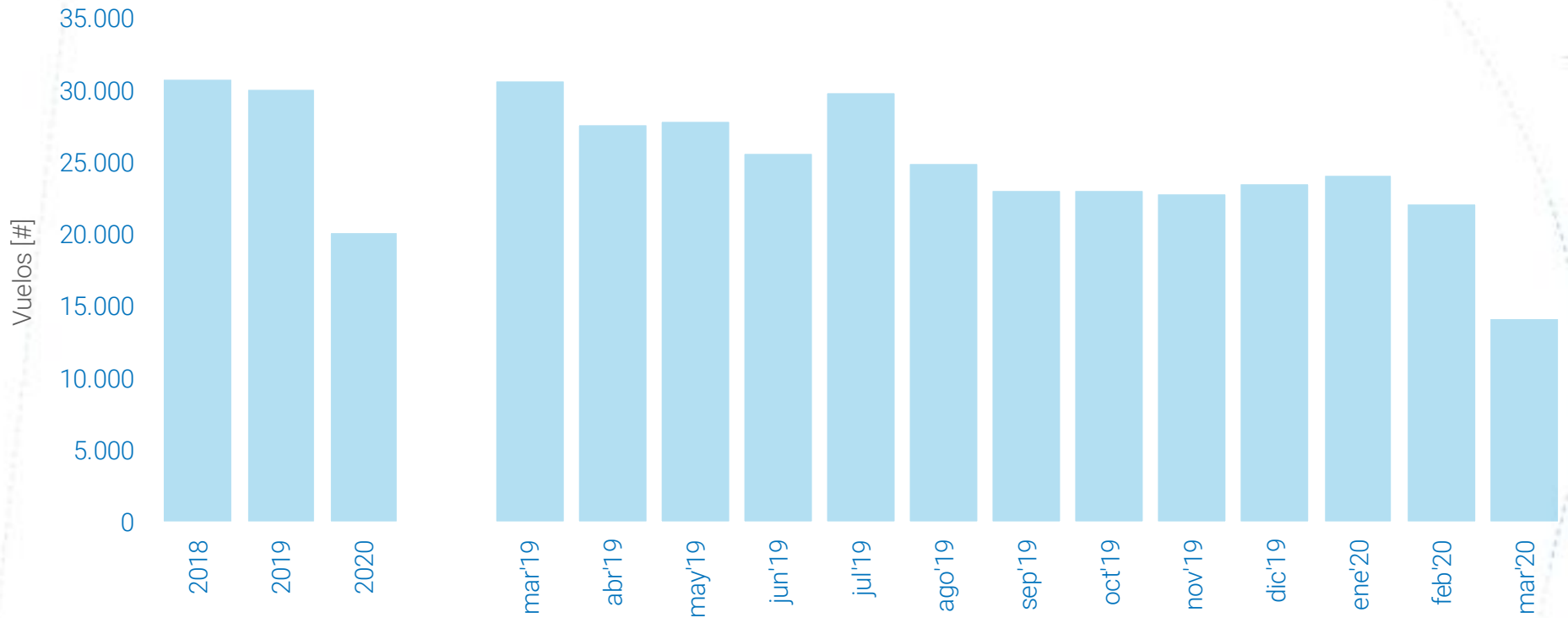

➔ En el acumulado, enero-marzo 2020 se muestra como el menor de los últimos tres años.

NOTA: 2018 - 2019 corresponde al valor de Enero-Marzo para cada año.



Vuelos por Día - Mar'20

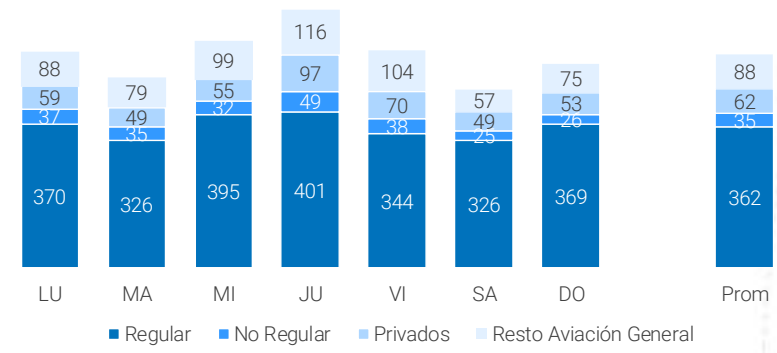
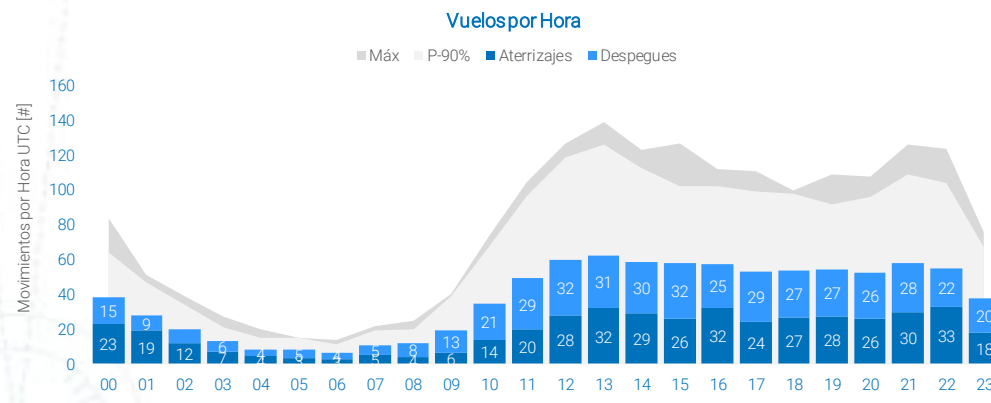
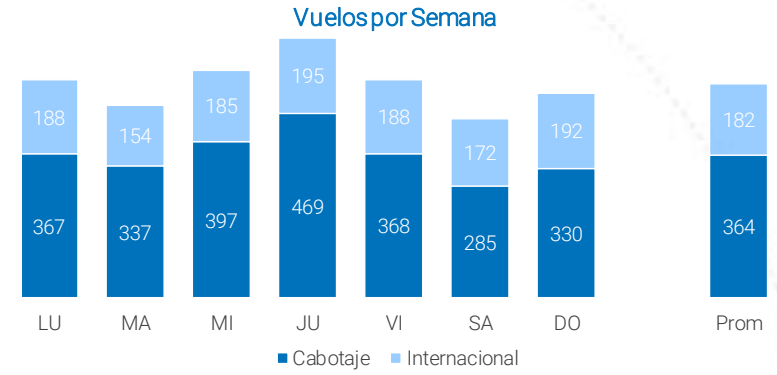
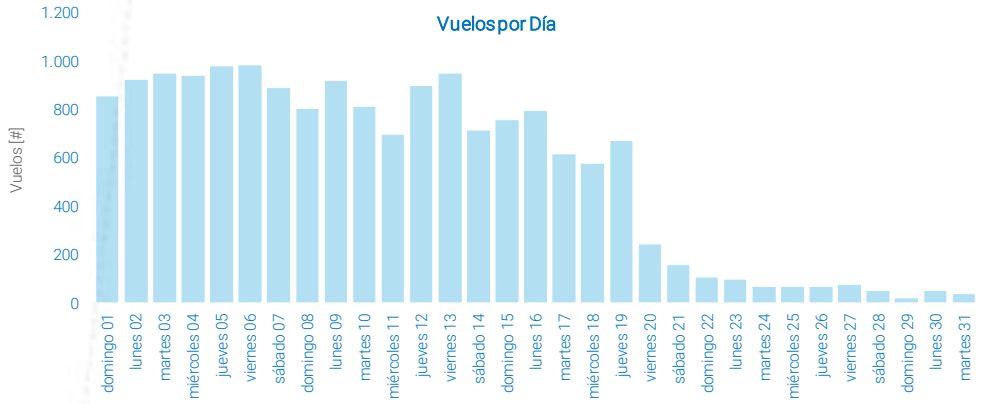

NOTA: el 20 de Marzo a las 00 hs se da inicio a la cuarentena obligatoria como medida preventiva del COVID-19.

Movimientos por Aeropuerto

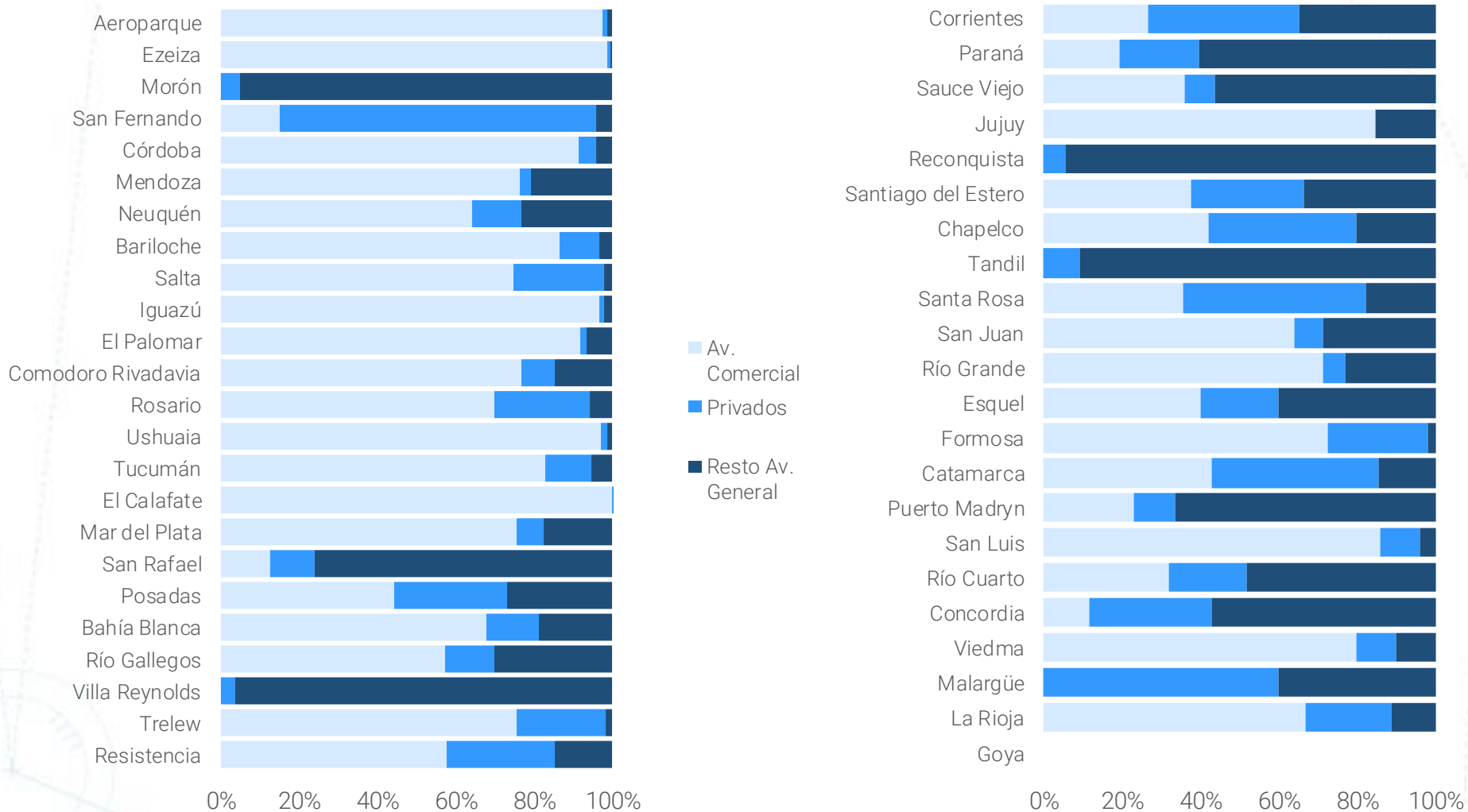

Movimientos por Tipo de Motor – Mar'20

Tipo de Motor por Aeropuerto

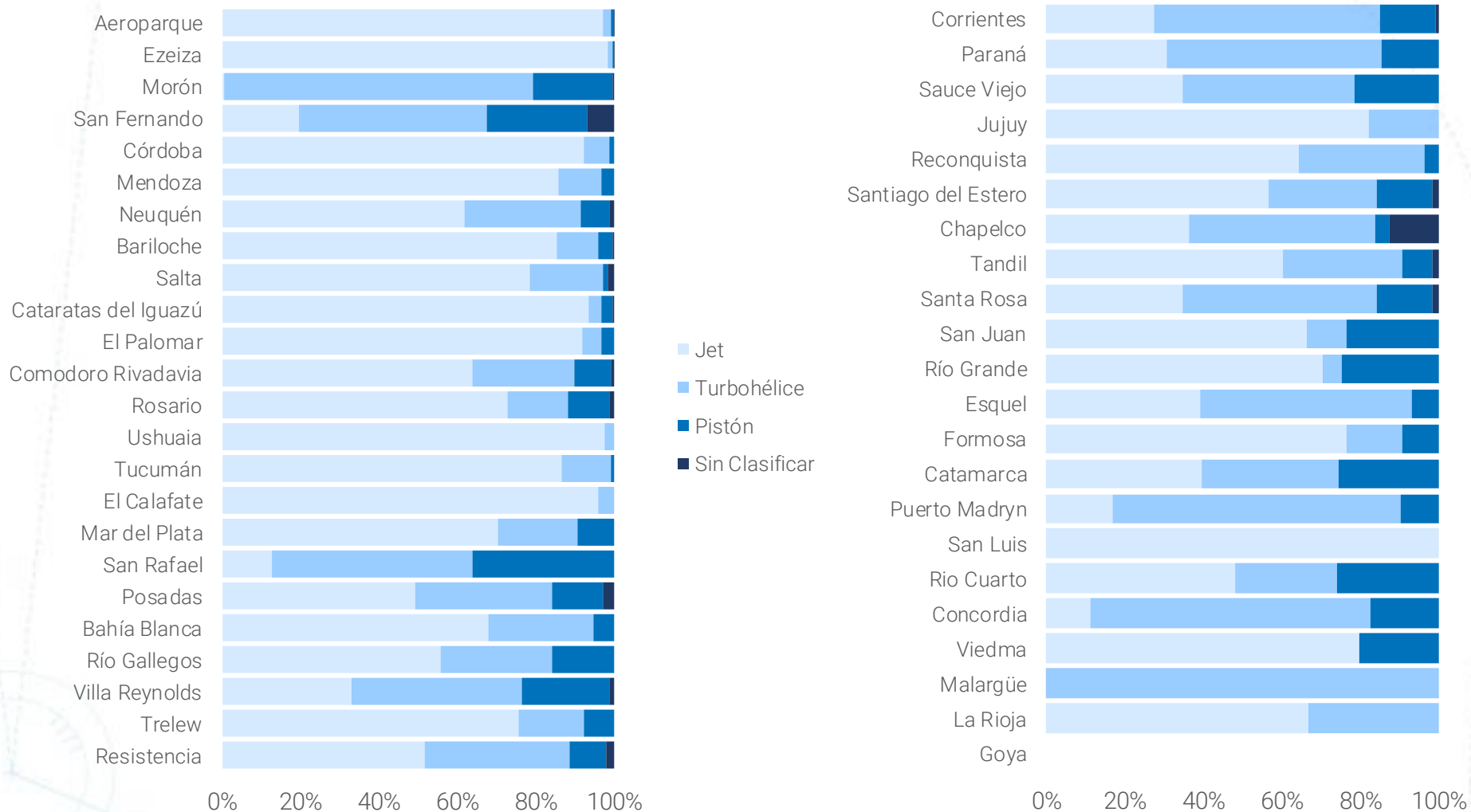

Movimientos Totales

Vuelos Regulares + No Regulares

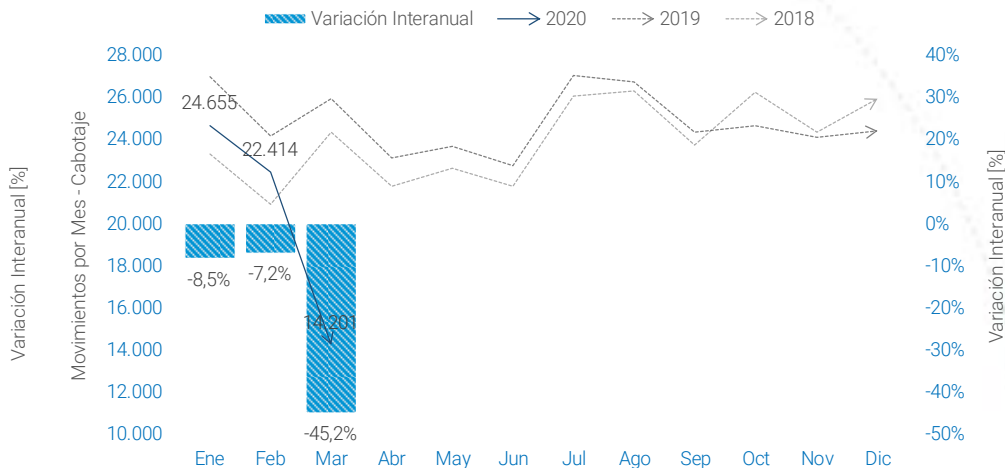
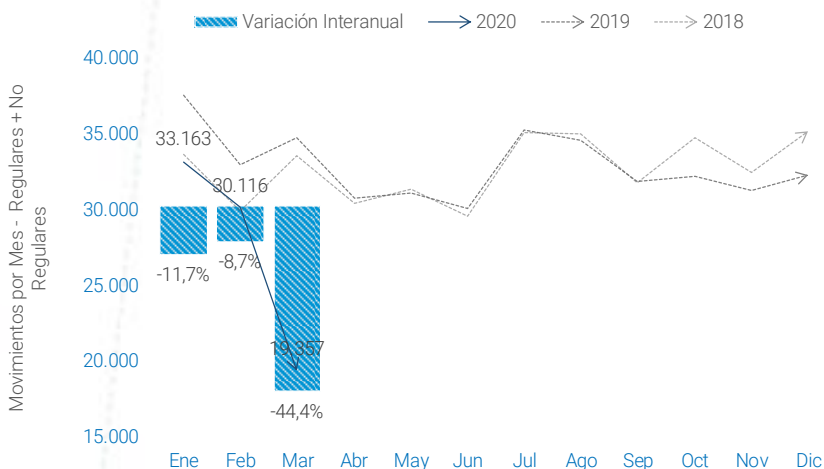

2020 - Movimientos [#]	Ene	Feb	Mar
Regular	30.668	27.988	17.642
No Regular	2.495	2.128	1.715
Total	33.163	30.116	19.357

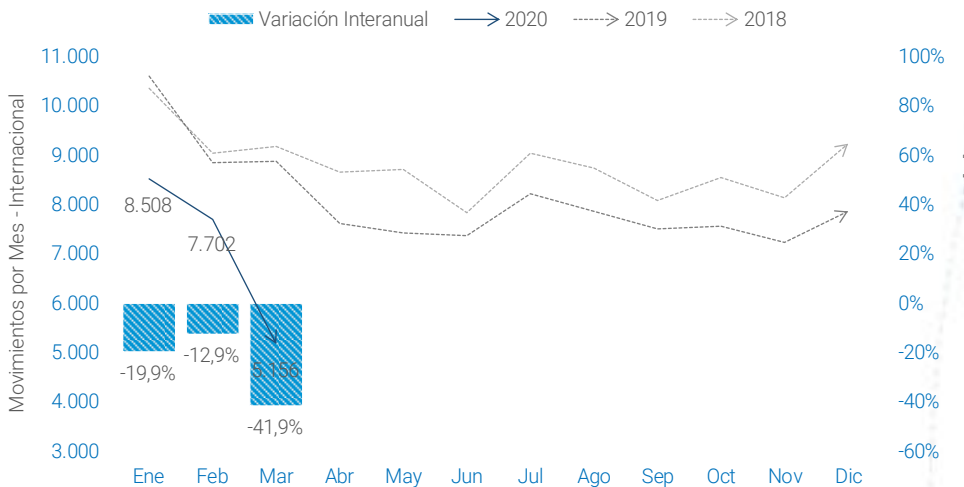

Resumen por City Pair de Hs Controladas

Cabotaje Regular - Mar'20

City Pair	Mar'20 Cantidad Vuelos	Mar'20 Promedio Hs de Vuelo
SACO - SAWH	24	03:31:45
SABE - SAWH	228	03:11:16
SAEZ - SAWH	28	03:08:11
SABE - SAWE	59	03:00:54
SACO - SAWC	11	03:00:05
SABE - SAWC	135	02:46:35
SABE - SAWG	98	02:46:28
SAEZ - SAWC	38	02:42:58
SAWH - SAZB	15	02:32:32
SACO - SAVC	34	02:16:25
SASA - SAZN	12	02:10:20
SABE - SAVC	225	02:02:22
SAME - SARI	10	02:02:06
SABE - SAVE	31	02:02:00
SAME - SAVC	14	02:00:09
SABE - SAZS	320	01:53:23
SADP - SAZS	79	01:52:36
SAEZ - SAZS	73	01:50:41
SACO - SAZS	48	01:50:30
SABE - SAZY	47	01:47:37
SAEZ - SASA	35	01:46:45
SABE - SASJ	80	01:46:13
SAAR - SAZS	19	01:45:57
SADP - SASA	54	01:45:21
SABE - SASA	249	01:45:07

Top 5- Vuelos más Largos del Ranking

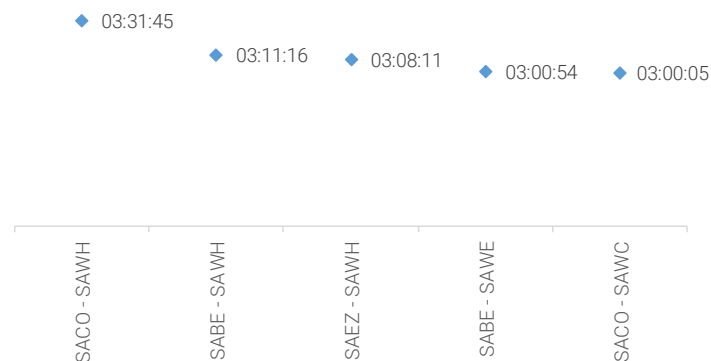

NOTAS:

- Tabla: Se consideran los primeros 25 tiempos de vuelo dentro de los City Pair con mayor cantidad de vuelos.
- Cada par Origen-Destino considera vuelos en ambos sentidos.
- Los vuelos representan el 93% del volumen de los Despegues de Cabotaje Regular.



Resumen por City Pair - Cabotaje e Internacional / Interior

Movimientos por City Pair Cabotaje - Detalle Interior

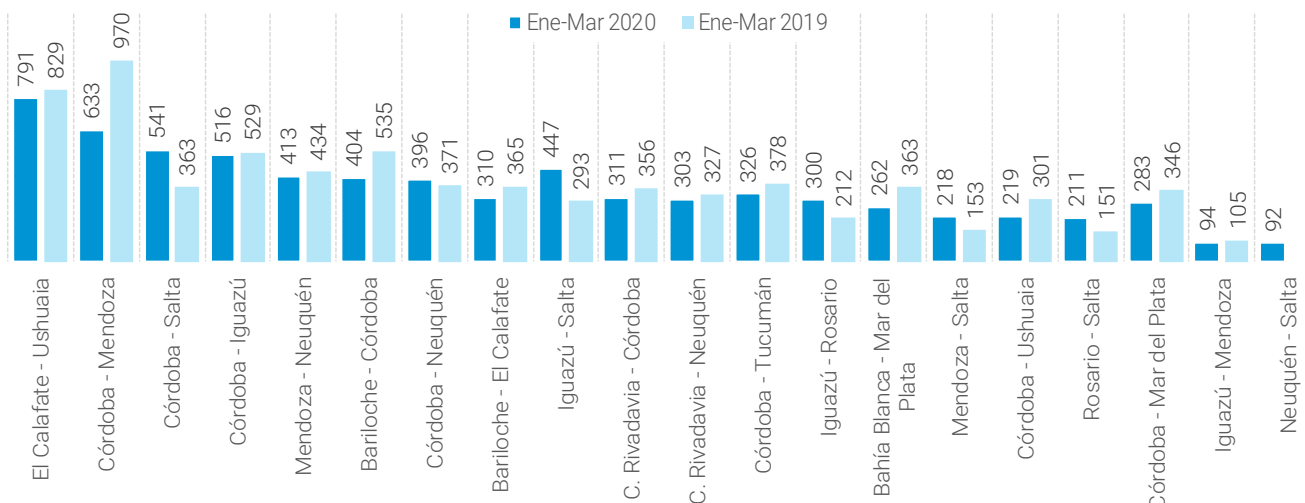

Movimientos por City Pair Internacionales - Detalle Interior

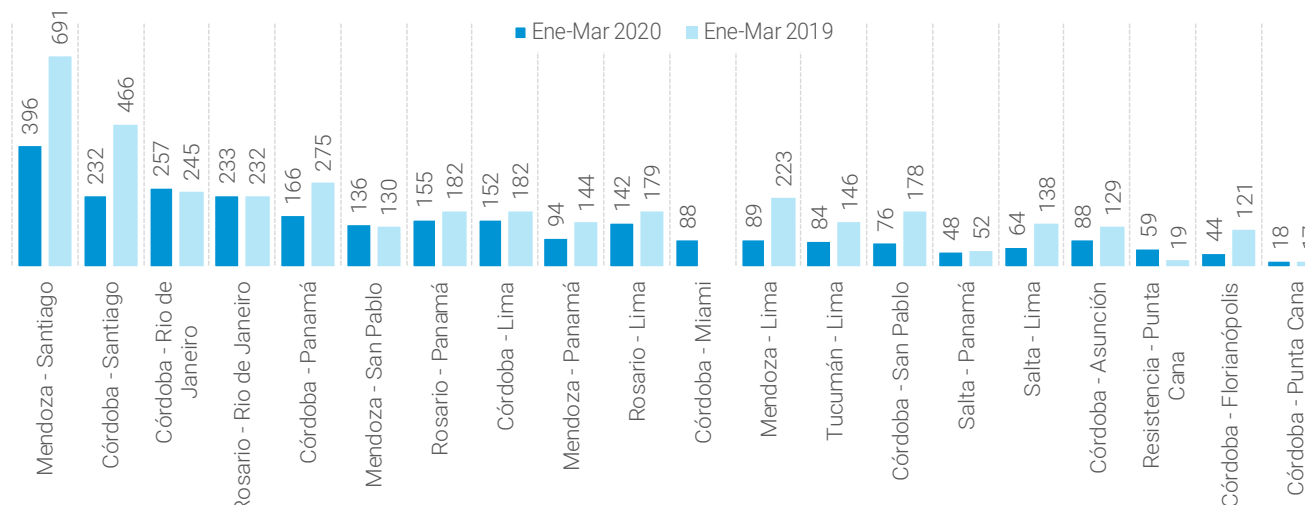

NOTAS:

- Cada par Origen - Destino considera vuelos en ambos sentidos.
- No se consideran vuelos con origen/destino en Ezeiza, Aeroparque y El Palomar.



MUCHAS GRACIAS

EANA | NAVEGACIÓN
AÉREA ARGENTINA



Ministerio de Transporte
Argentina

