

INFORME MENSUAL
DICIEMBRE 2019

EANA
NAVEGACIÓN
AÉREA
ARGENTINA



La fuente de información consultada es el Sistema Integrado de Aviación Civil (SIAC).

- Como consecuencia de la forma de la carga de información en dicho sistema, se estima que los datos de los últimos 3 meses son de carácter provisorio.
- Se considera “Movimiento” al despegue o aterrizaje de un avión en un aeropuerto. Para los propósitos de tráfico del aeropuerto, una llegada y una salida se cuentan como dos movimientos.
- Se considera “Vuelo” a un trayecto origen-destino completo.
- Un vuelo de cabotaje implica, entonces, 2 movimientos; uno internacional, 1 movimiento.
- Los datos se muestran en formato horario UTC.
- Los destinos de vuelos internacionales son por tramo y no necesariamente destino final.
- Se denomina “Vuelo de Cabotaje” a un trayecto cuyo Origen y Destino es Nacional. Por otro lado, un “Vuelo Internacional” es todo movimiento donde una de sus puntas, Origen o Destino, es de otro país.
- Se considera “Vuelo Local” a un trayecto donde Origen y Destino coinciden.
- Los *sobrevuelos internacionales* son aquellos que tienen origen y destino fuera de Argentina, pero que sobrevolaron el espacio aéreo local. El tránsito gestionado por cada ACC (Sección II) se denomina *sobrevuelo*. En ambos casos, se analizan por FIR y la fuente es el Sistema ATM (INDRA).

Movimientos TOTALES

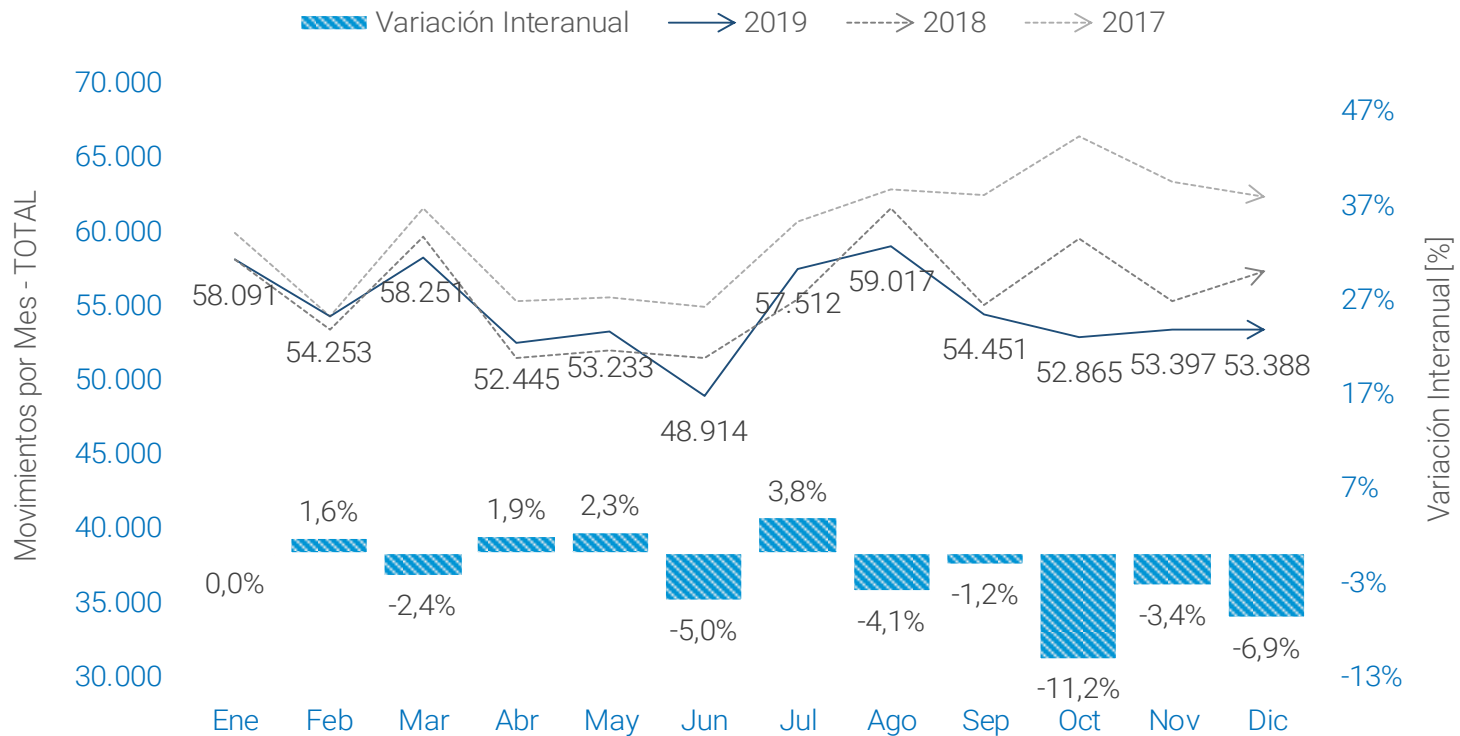

➔ Durante el mes de diciembre se produjeron **53.388 movimientos totales** (Av. Comercial+ Av. General + Sobrevuelos Internacionales). En promedio se tuvieron **1.722 movimientos totales por día**. Los movimientos se redujeron un **-6,9%** respecto al mes de diciembre 2018.

NOTAS: Movimientos Totales incluye Aviación Comercial + Aviación General + Sobrevuelos Internacionales.



Movimientos Totales por Aeropuerto - Dic'19

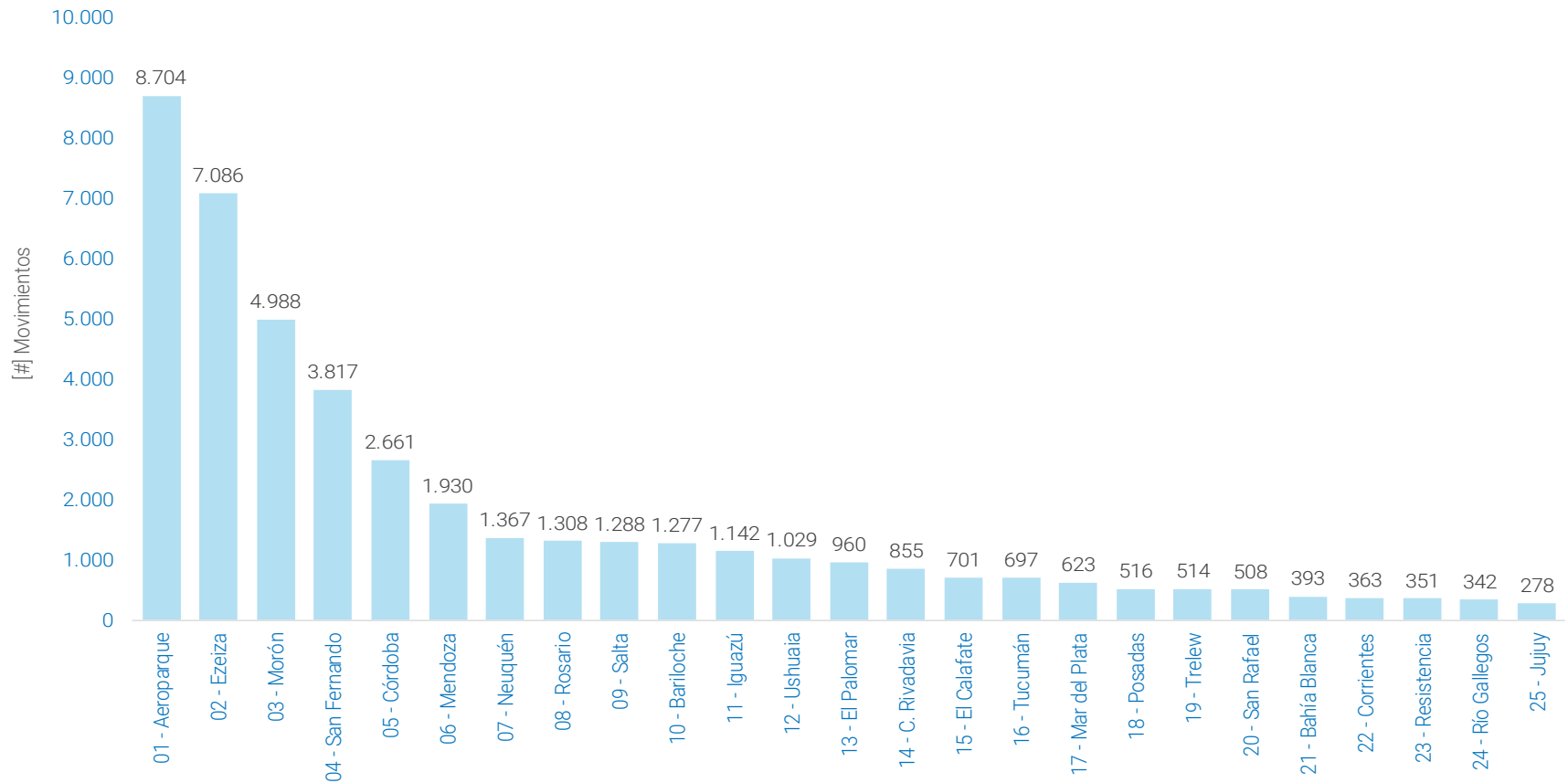

➤ **Top 5 de AD:** Aeroparque con 8.704 movimientos, Ezeiza con 7.086 movimientos, Morón con 4.988 movimientos, San Fernando con 3.817 movimientos y Córdoba con 2.661 movimientos.

NOTAS: Se consideran los primeros 25 aeropuertos con mayor movimientos. No se incluyen Sobrevuelos Internacionales.



Resumen por City Pair. Total Vuelos – Dic'19

Vuelos por City Pair



NOTAS:

- Se consideran los primeros 20 registros.
- Cada Origen-Destino considera vuelos en ambos sentidos.
- Baires esta conformado por SABLE, SAEZ y SADP.
- El destinos a SPJC está cortados en el mapa debido a la escala seleccionada.

Baires-Vuelos por City Pair



- ✈ El tramo Ezeiza-Santiago (ambos sentidos), fue el que más vuelos tuvo en diciembre con 926. En segundo lugar estuvo Ezeiza-San Pablo, con 907.

[#] Sobrevuelos x ACC	2018	2019	2019	2019	2019	2019	2019	2019	2019	2019	2019	2019	2019
	Dic'18	Ene'19	Feb'19	Mar'19	Abr'19	May'19	Jun'19	Jul'19	Ago'19	Sep'19	Oct'19	Nov'19	Dic'19
EZE	24.545	24.214	21.893	23.285	20.135	20.773	19.734	23.517	22.686	21.236	21.266	21.060	22.605
CBA	10.311	10.191	9.882	10.377	13.186	9.515	9.372	10.171	10.255	9.564	9.302	9.354	9.757
SIS	6.100	6.072	5.575	5.892	5.268	5.491	5.164	6.210	5.986	5.554	5.425	5.359	5.692
MDZ	6.505	6.514	5.876	6.306	5.544	5.534	5.442	6.023	6.058	5.735	5.602	5.656	6.120
CRV	3.228	3.471	2.973	2.980	2.345	2.308	2.087	2.533	2.551	2.676	3.075	3.253	3.538

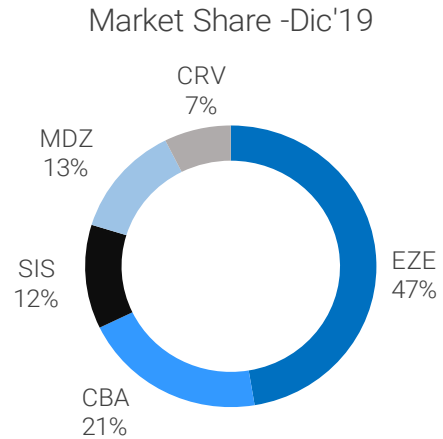
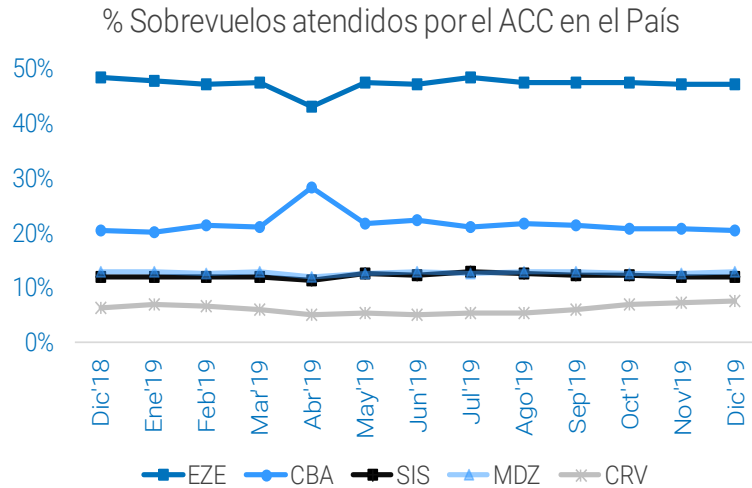

➔ Durante Diciembre 2019 el ACC EZE gestionó 22.605 sobrevuelos (729 x día), ACC CBA 9.757 (315 x día), ACC SIS 5.692 (184 x día), ACC MDZ 6.120 (197 x día) y ACC CRV 3.538 (114 x día).

Composición de Vuelos – Dic'19

	Cabotaje	Internacional	Total
Regular	41%	26%	67%
No Regular	3%	2%	5%
Vuelo Privado	9%	4%	13%
Resto Aviación General	15%	0%	15%
	68%	32%	

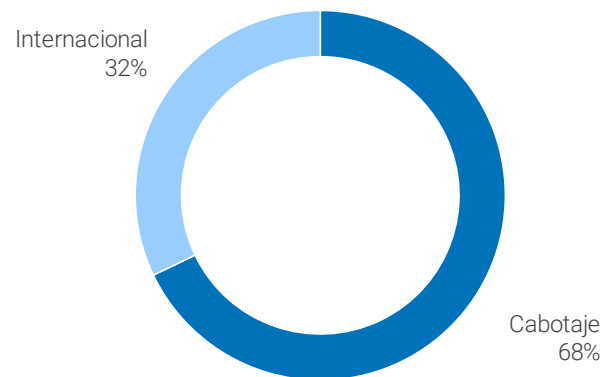
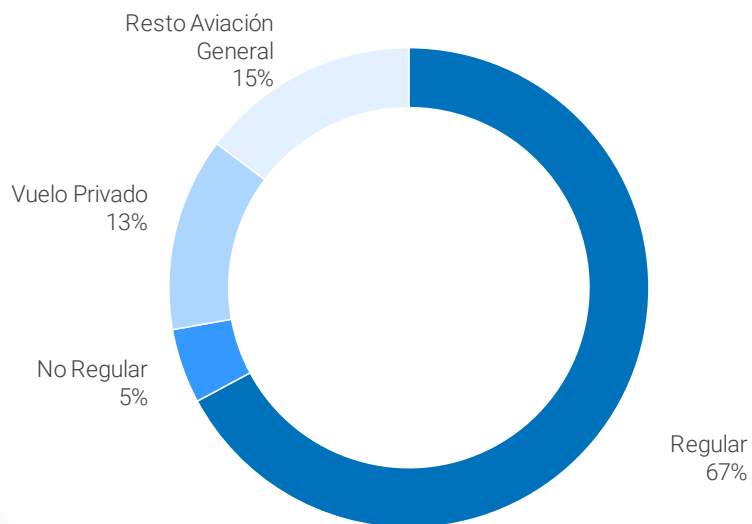

✈ Del total del mes, el 67 % son vuelos Regulares, el 15 % constituye la Av. General, el 13 % son vuelos de carácter Privado y 5 % restante son los vuelos No Regulares.

Vuelos por Mes

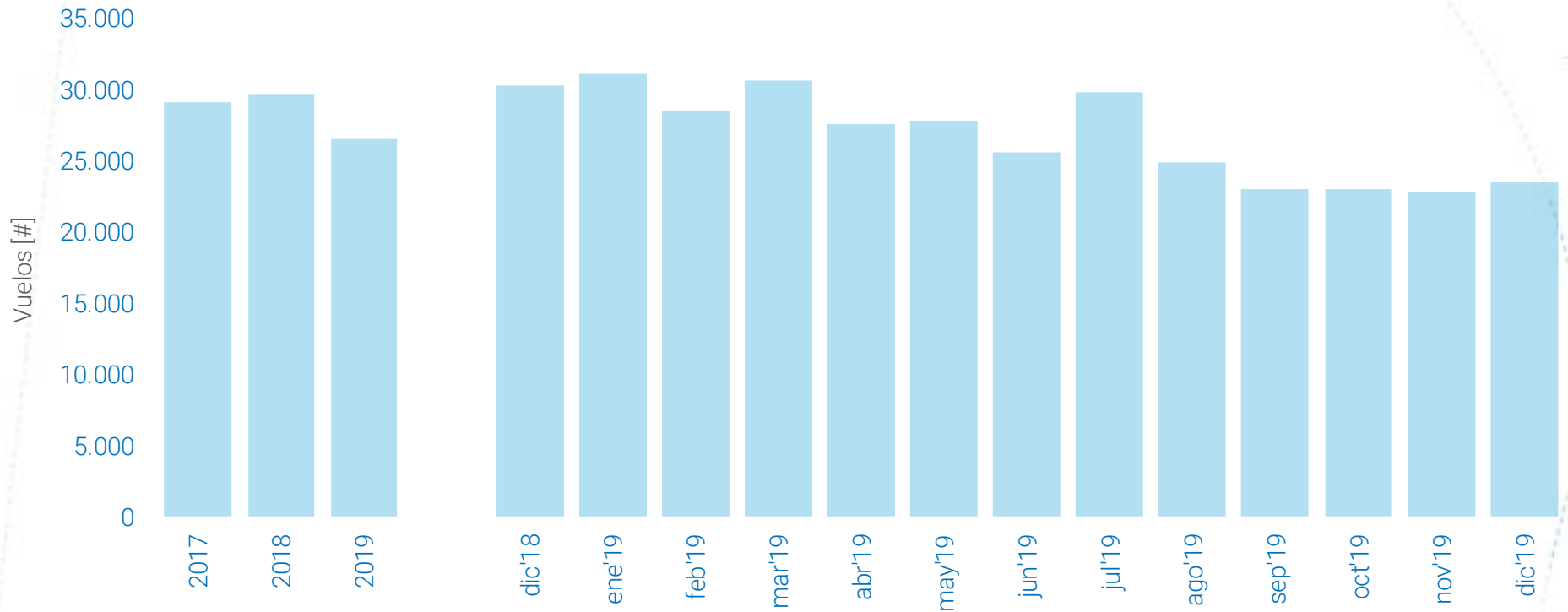

➔ El mes de diciembre 2019 presentó un aumento respecto a noviembre 2019. En el acumulado, el promedio 2019 se muestra como el menor de los últimos tres años.

NOTA: 2017 - 2018 corresponde al valor promedio Enero- Diciembre para cada año.



Vuelos por Día - Dic'19

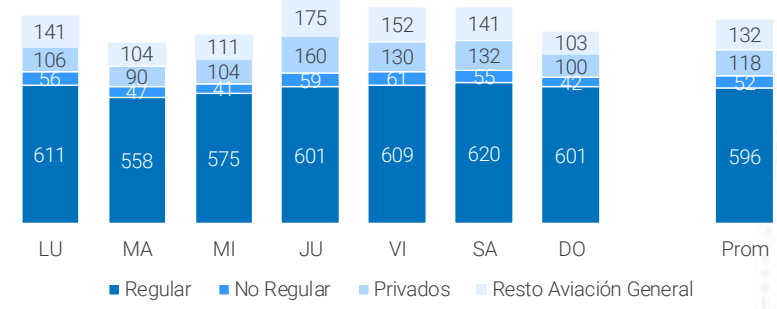
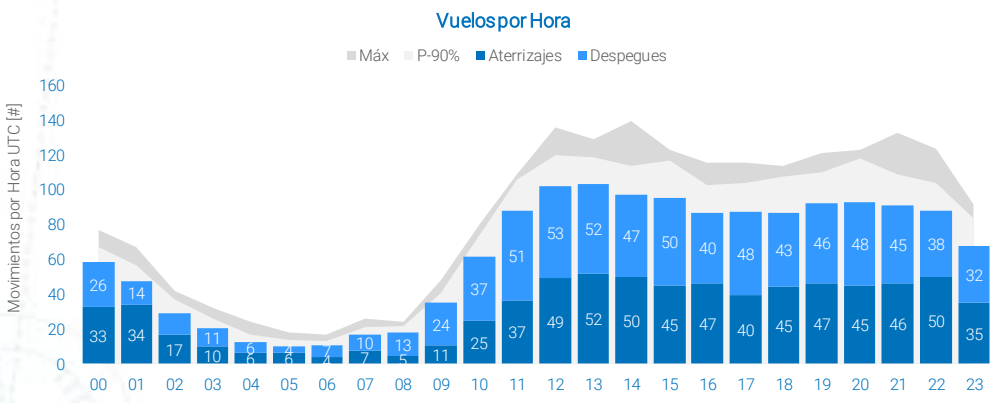
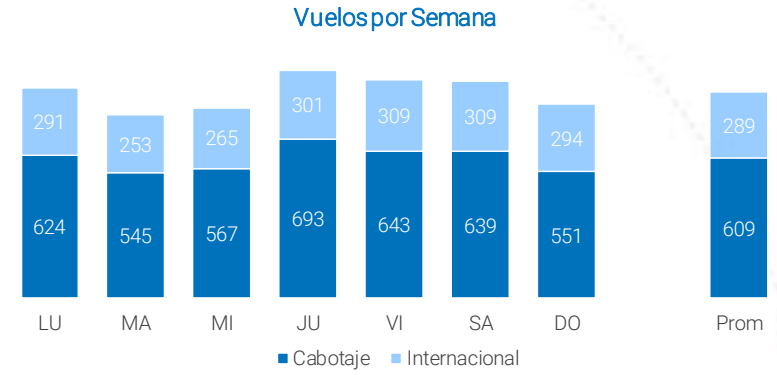
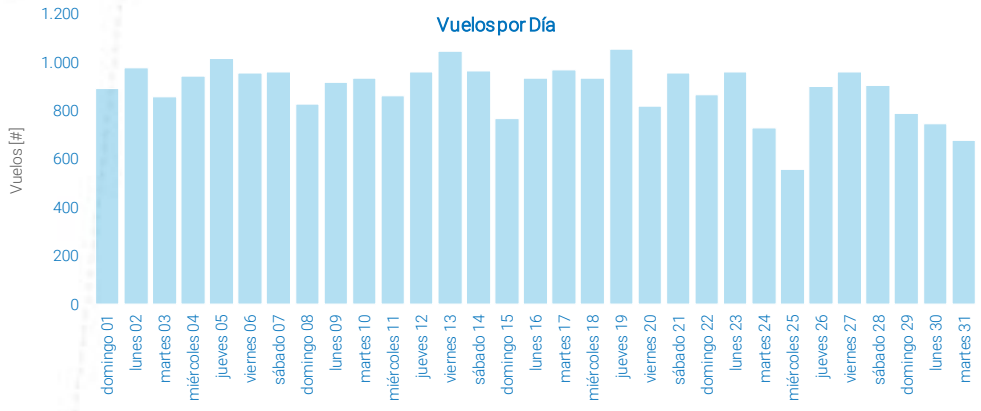

Movimientos por Aeropuerto

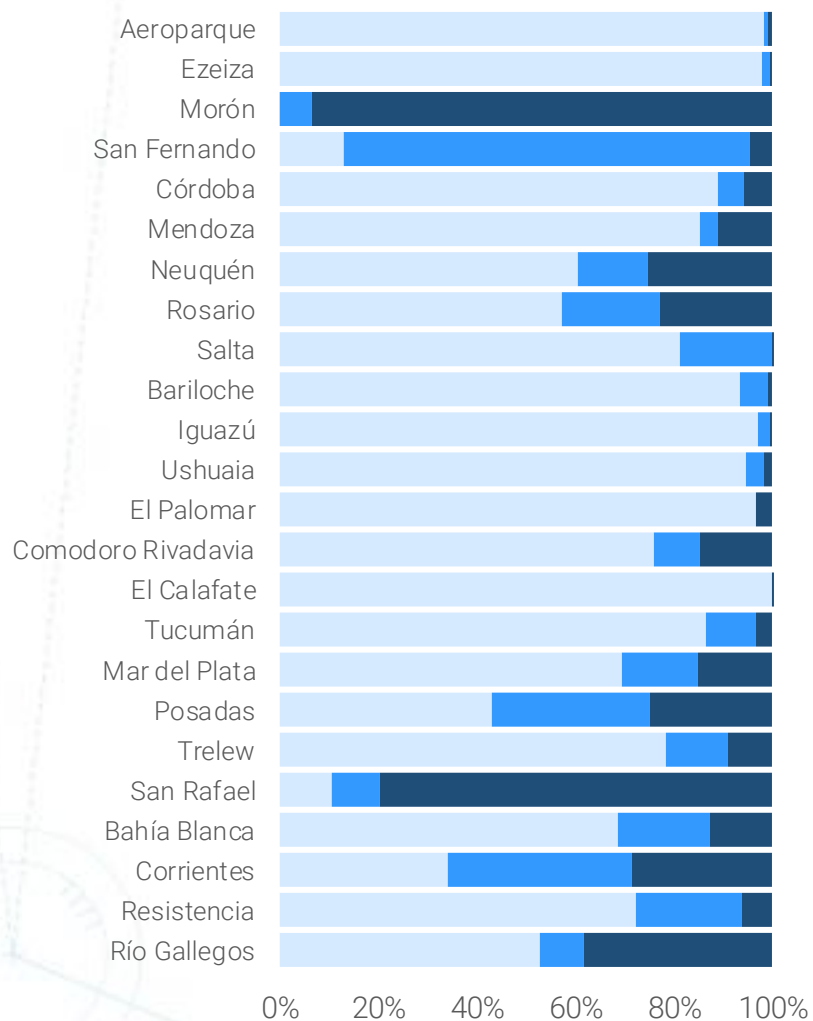

Av. Comercial
Privados
Resto Av. General

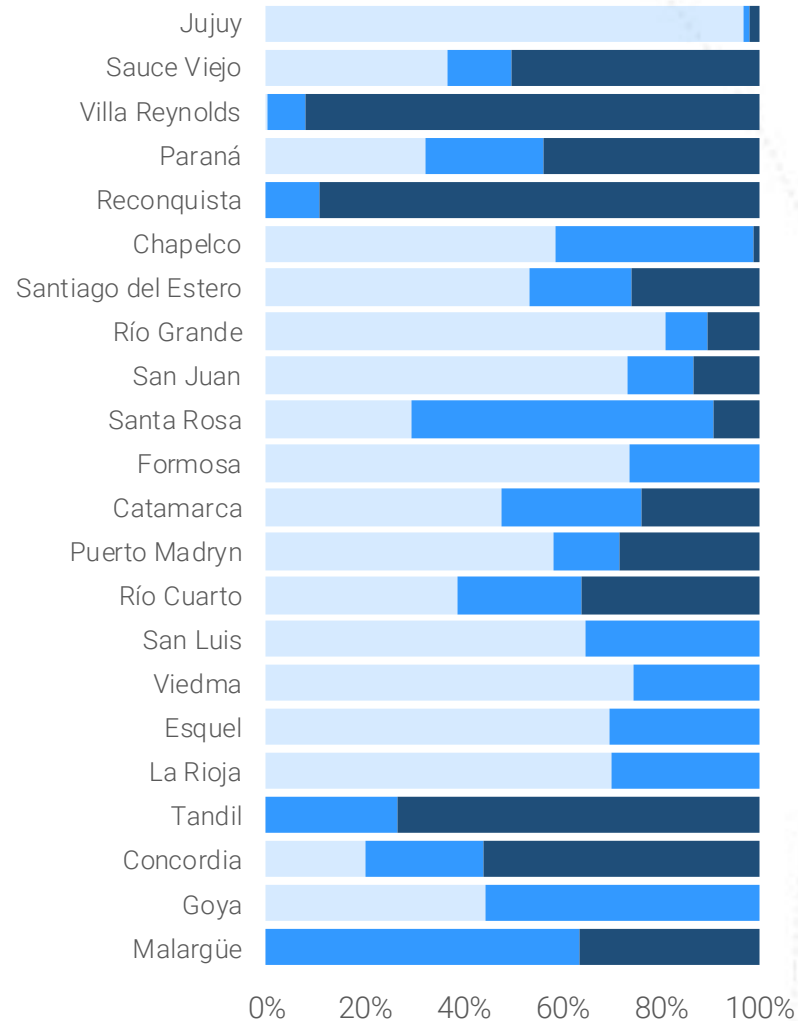

0% 20% 40% 60% 80% 100%



Tipo de Motor por Aeropuerto

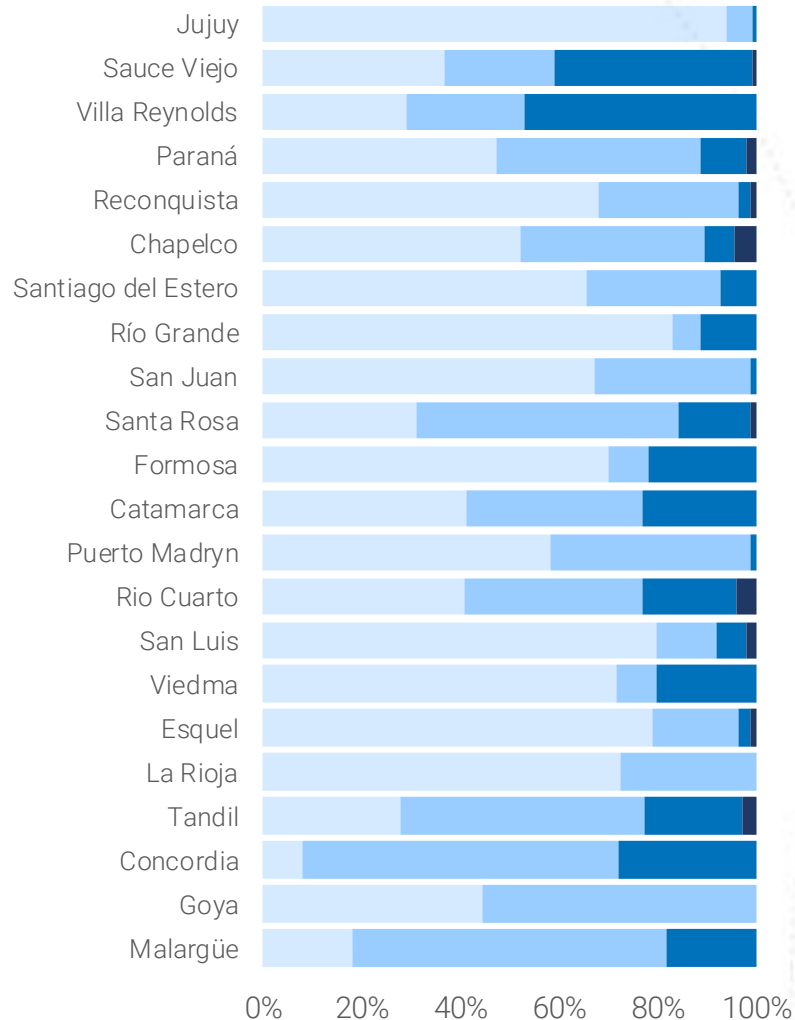
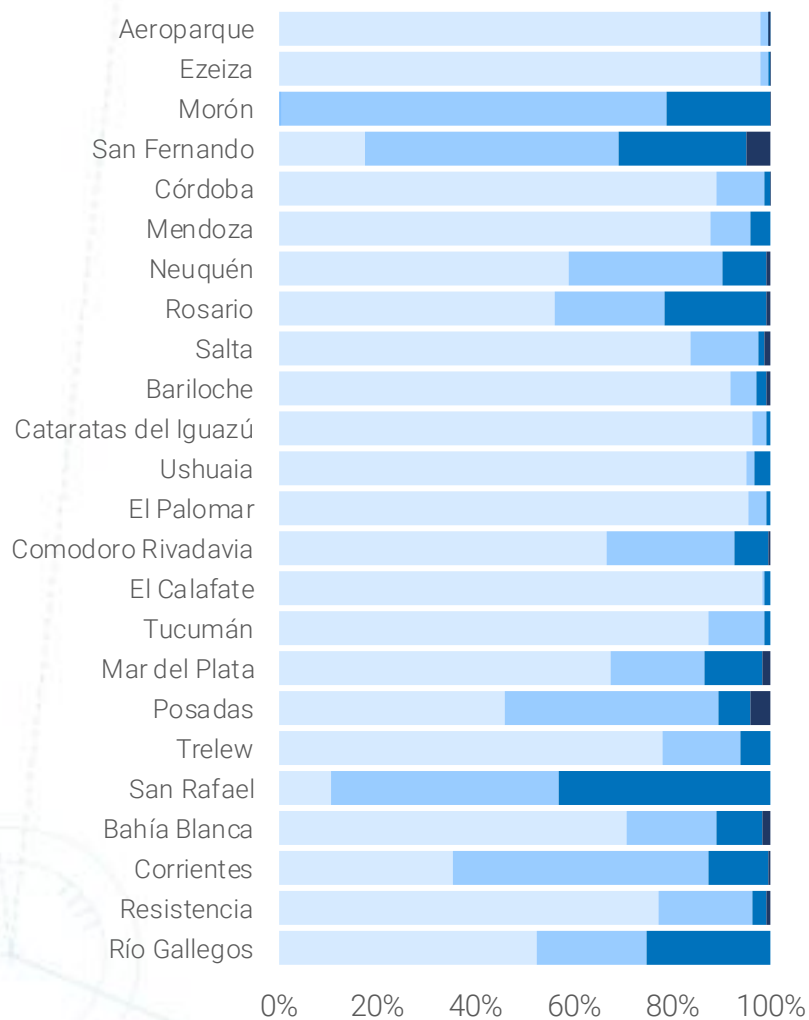

Movimientos Totales

Vuelos Regulares + No Regulares

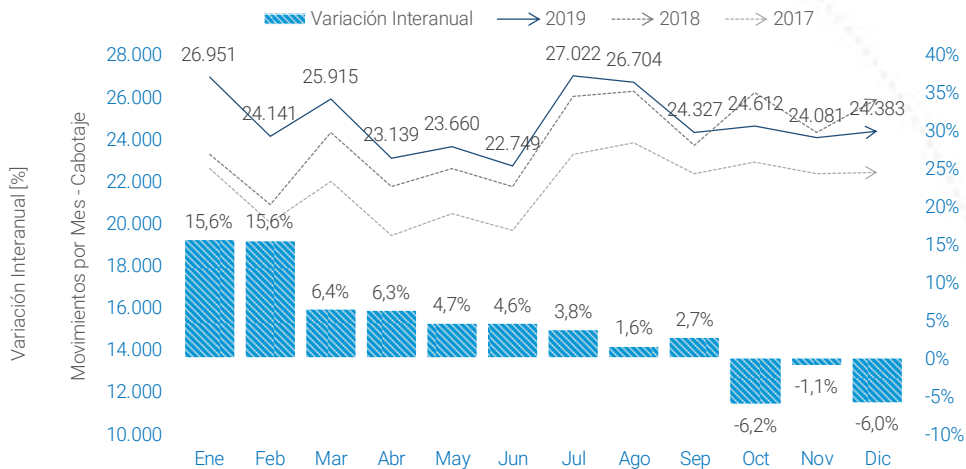
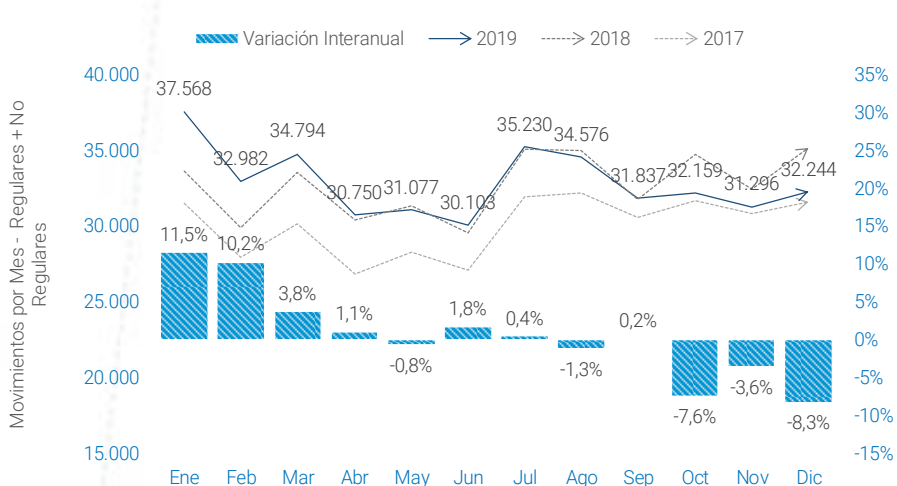

2019 - Movimientos [#]	Ene	Feb	Mar	Abr	May	Jun	Jul	Ago	Sep	Oct	Nov	Dic
Regular	34.746	30.560	32.332	28.610	29.061	28.168	32.797	32.338	29.618	29.675	28.876	29.742
No Regular	2.822	2.422	2.462	2.140	2.016	1.935	2.433	2.238	2.219	2.484	2.420	2.502
Total	37.568	32.982	34.794	30.750	31.077	30.103	35.230	34.576	31.837	32.159	31.296	32.244

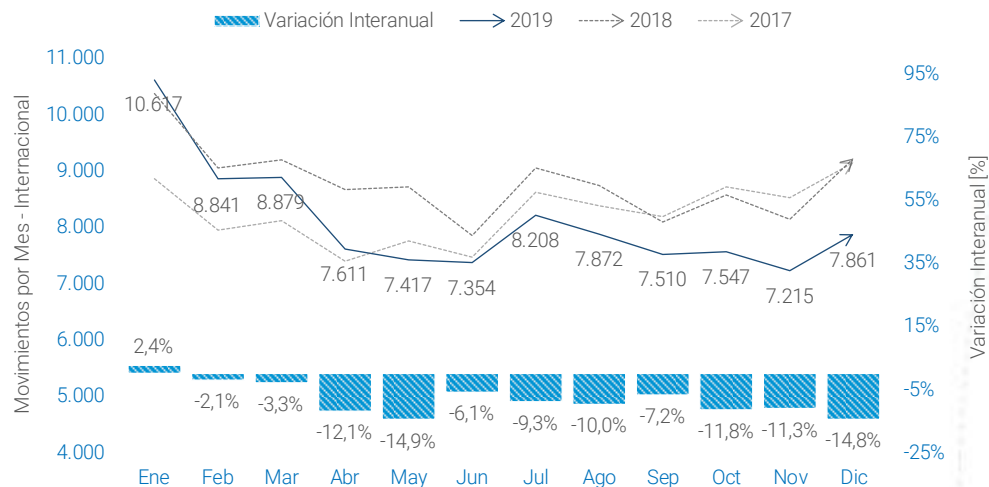

Resumen por City Pair de Hs Controladas

Cabotaje Regular - Dic'19

City Pair	Dic'19 Cantidad Vuelos	Dic'19 Promedio Hs de Vuelo
SACO - SAWH	40	03:32:31
SABE - SAWH	494	03:12:49
SAEZ - SAWH	49	03:08:15
SABE - SAWE	114	03:02:12
SACO - SAWC	29	03:00:43
SABE - SAWG	138	02:48:43
SABE - SAWC	278	02:47:50
SAEZ - SAWC	57	02:46:46
SAWH - SAZB	30	02:33:08
SACO - SAVC	51	02:16:34
SABE - SAVC	336	02:02:53
SABE - SAVE	50	02:02:16
SAME - SAVC	20	02:02:12
SAEZ - SAZS	79	01:56:46
SAAR - SAZS	34	01:56:05
SABE - SAZS	552	01:53:28
SADP - SAZS	145	01:52:36
SACO - SAVT	22	01:52:33
SACO - SAZS	79	01:52:19
SABE - SASJ	151	01:50:46
SAVT - SAWH	50	01:50:42
SADP - SASJ	20	01:50:21
SAEZ - SASA	63	01:48:10
SABE - SAZY	89	01:47:40
SADP - SASA	72	01:46:29

Top 5- Vuelos más Largos del Ranking

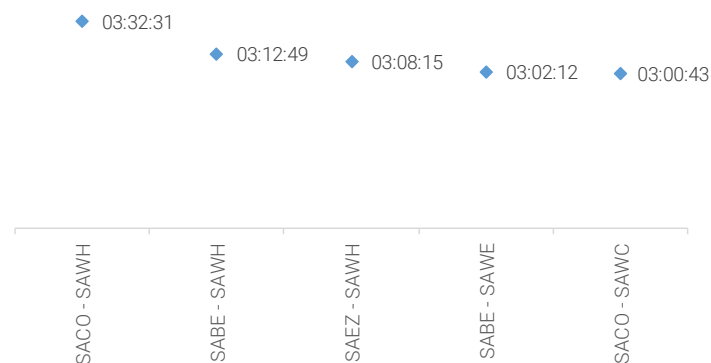

NOTAS:

- Tabla: Se consideran los primeros 25 tiempos de vuelo dentro de los City Pair con mayor cantidad de vuelos.
- Cada par Origen-Destino considera vuelos en ambos sentidos.
- Los vuelos representan el 93% del volumen de los Despegues de Cabotaje Regular.



Resumen por City Pair - Cabotaje e Internacional / Interior

Movimientos por City Pair Cabotaje - Detalle Interior

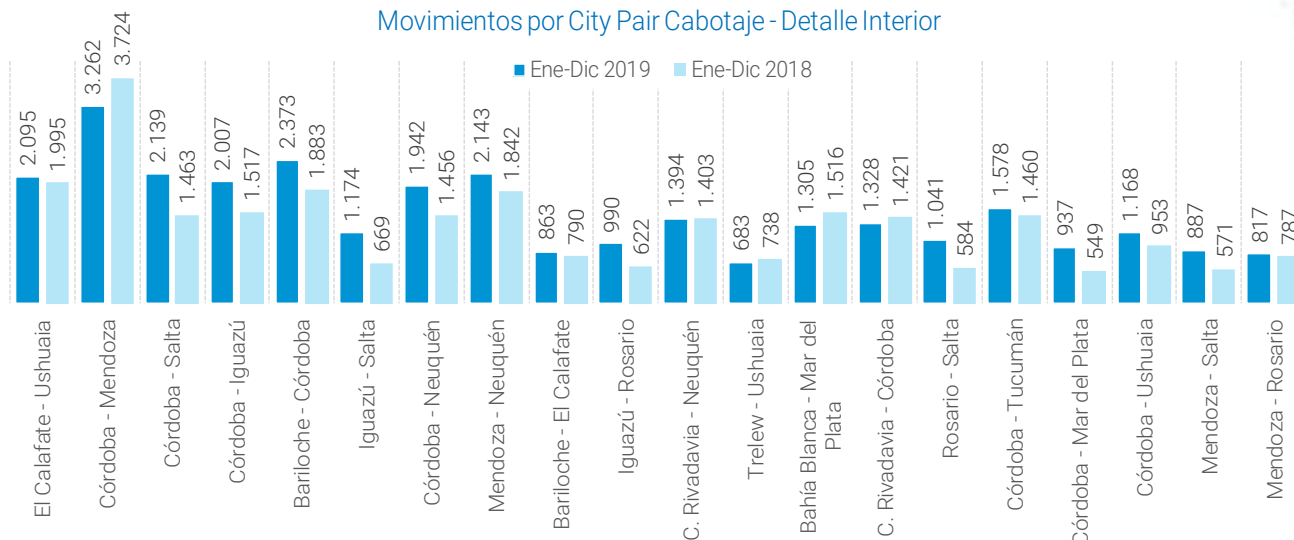

Movimientos por City Pair Internacionales - Detalle Interior

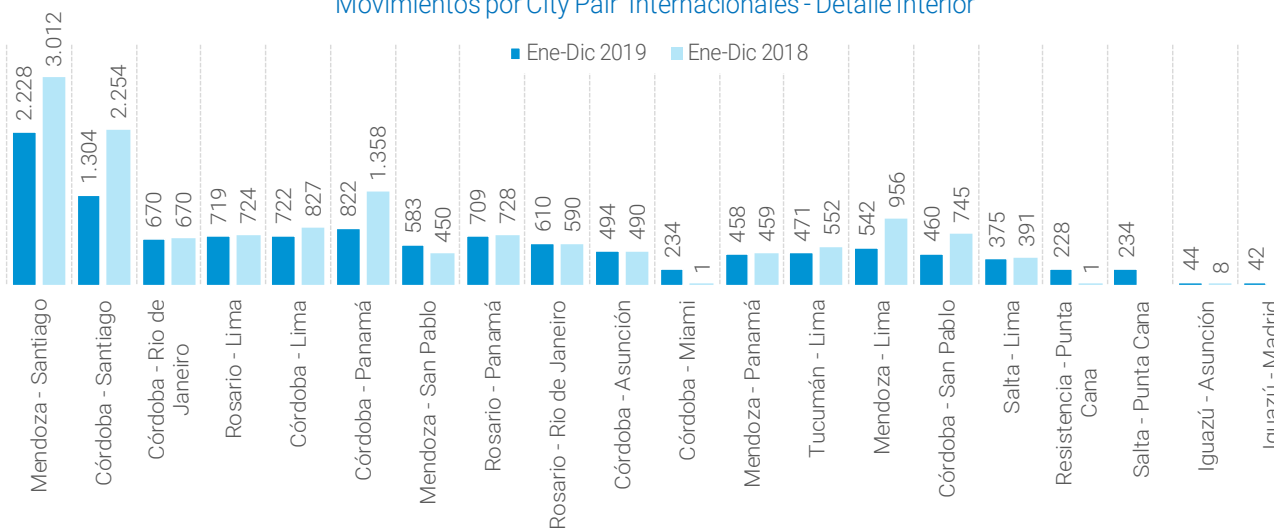

NOTAS:

- Cada par Origen - Destino considera vuelos en ambos sentidos.
- No se consideran vuelos con origen/destino en Ezeiza, Aeroparque y El Palomar.



MUCHAS GRACIAS

EANA | NAVEGACIÓN
AÉREA ARGENTINA



Ministerio de Transporte
Argentina

