

**INFORME MENSUAL**  
**AGOSTO 2020**

**EANA**  
**NAVEGACIÓN**  
**AÉREA**  
**ARGENTINA**



## La fuente de información consultada es el Sistema Integrado de Aviación Civil (SIAC).

- Como consecuencia de la forma de la carga de información en dicho sistema, se estima que los datos de los últimos 3 meses son de carácter provisorio.
- Se considera “Movimiento” al despegue o aterrizaje de un avión en un aeropuerto. Para los propósitos de tráfico del aeropuerto, una llegada y una salida se cuentan como dos movimientos.
- Se considera “Vuelo” a un trayecto origen-destino completo.
- Un vuelo de cabotaje implica, entonces, 2 movimientos; uno internacional, 1 movimiento.
- Los datos se muestran en formato horario UTC.
- Los destinos de vuelos internacionales son por tramo y no necesariamente destino final.
- Se denomina “Vuelo de Cabotaje” a un trayecto cuyo Origen y Destino es Nacional. Por otro lado, un “Vuelo Internacional” es todo movimiento donde una de sus puntas, Origen o Destino, es de otro país.
- Se considera “Vuelo Local” a un trayecto donde Origen y Destino coinciden.
- Los *sobrevuelos internacionales* son aquellos que tienen origen y destino fuera de Argentina, pero que sobrevolaron el espacio aéreo local. El tránsito gestionado por cada ACC (Sección II) se denomina *sobrevuelo*. En ambos casos, se analizan por FIR y la fuente es el Sistema ATM (INDRA).
- Agosto con medidas extraordinarias por prevención ante la pandemia del COVID-19

# Movimientos TOTALES

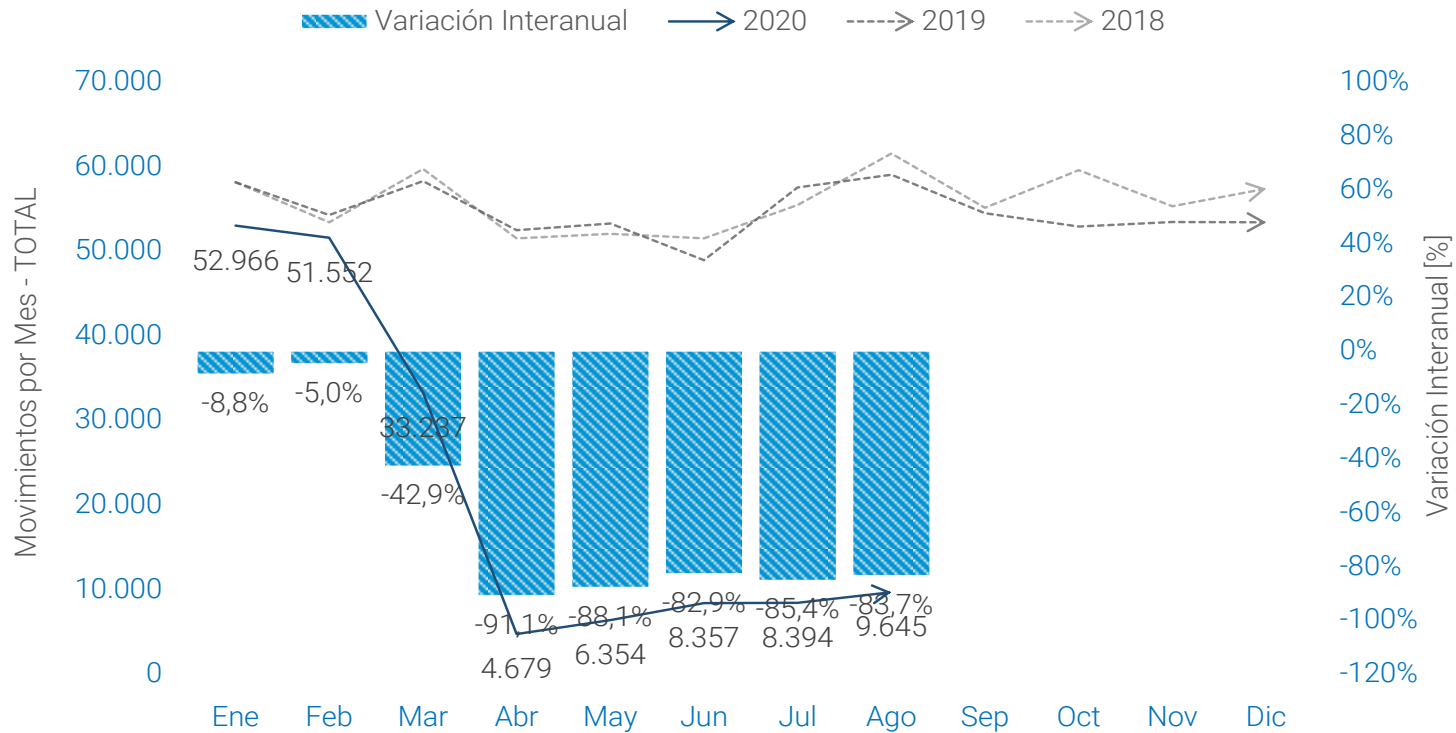

➔ Durante el mes de agosto se produjeron **9.645 movimientos totales** (Av. Comercial+ Av. General + Sobrevuelos Internacionales). Los movimientos se redujeron un 83,7% respecto a agosto del 2019.

NOTAS: Movimientos Totales incluye Aviación Comercial + Aviación General + Sobrevuelos Internacionales.



# Movimientos Totales por Aeropuerto - Ago'20

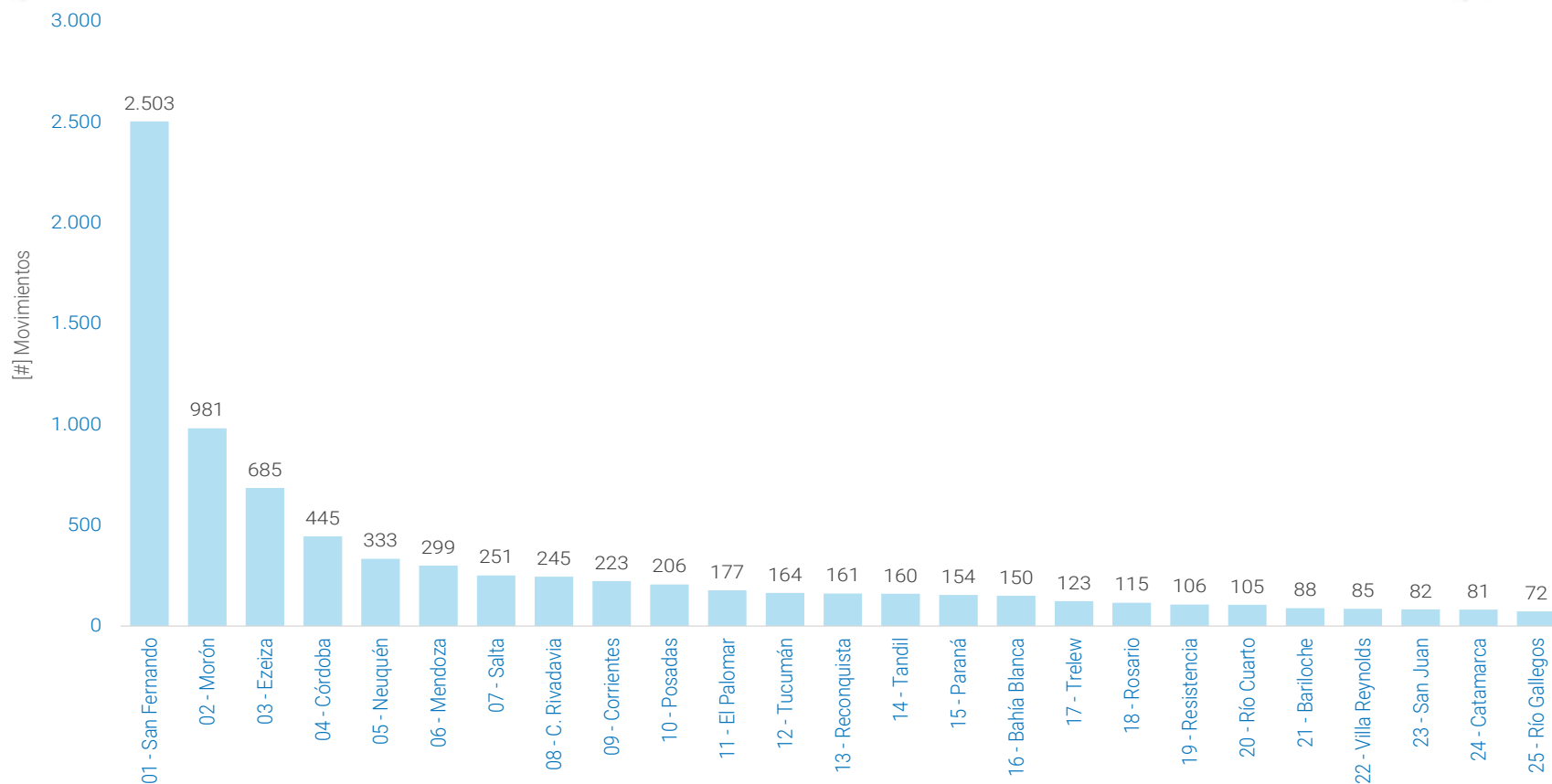

➤ **Top 5 de AD:** San Fernando con 2.503 movimientos, Morón con 981 movimientos, Ezeiza con 685 movimientos, Córdoba con 445 movimientos y Neuquén con 333 movimientos.

NOTAS: Se consideran los primeros 25 aeropuertos con mayor movimientos. No se incluyen Sobrevuelos Internacionales.



# Resumen por City Pair. Total Vuelos – Ago'20

## Vuelos por City Pair

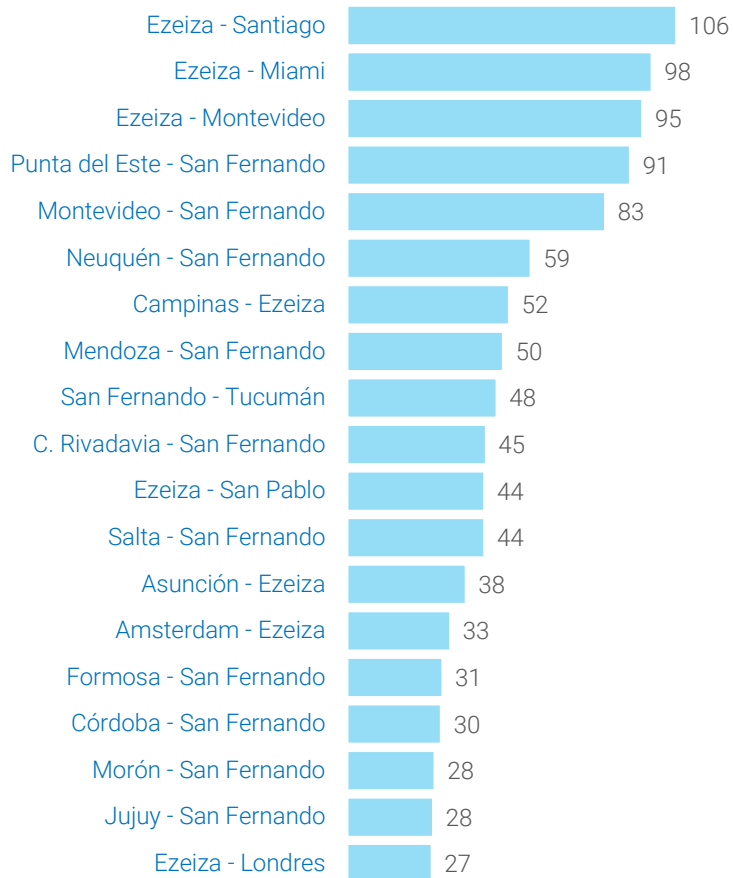

### NOTAS:

- Se consideran los primeros 19 registros.
- Cada Origen-Destino considera vuelos en ambos sentidos.
- Baires esta conformado por SABLE, SAEZ y SADP.
- El destino a KMIA está cortado en el mapa debido a la escala seleccionada.

## Baires-Vuelos por City Pair



- ✈ El tramo Ezeiza-Santiago (ambos sentidos), fue el que más vuelos tuvo en agosto, con 106. En segundo lugar estuvo Ezeiza-Miami con 98



[#] Sobrevuelos x ACC	2019	2019	2019	2019	2019	2020	2020	2020	2020	2020	2020	2020	2020
	Ago'19	Sep'19	Oct'19	Nov'19	Dic'19	Ene'20	Feb'20	Mar'20	Abr'20	May'20	Jun'20	Jul'20	Ago'20
EZE	22.686	21.236	21.266	21.060	22.605	22.642	21.040	13.474	1.569	2.037	2.406	2.474	2.881
CBA	10.255	9.564	9.302	9.354	9.757	9.521	8.858	5.939	1.010	1.328	1.359	1.299	1.575
SIS	5.986	5.554	5.425	5.359	5.692	5.777	5.387	3.728	586	711	780	787	931
MDZ	6.058	5.735	5.602	5.656	6.120	5.946	5.651	3.969	740	884	991	1.012	868
CRV	2.551	2.676	3.075	3.253	3.538	3.557	3.315	2.032	415	532	541	584	536

% Sobrevuelos atendidos por el ACC en el País

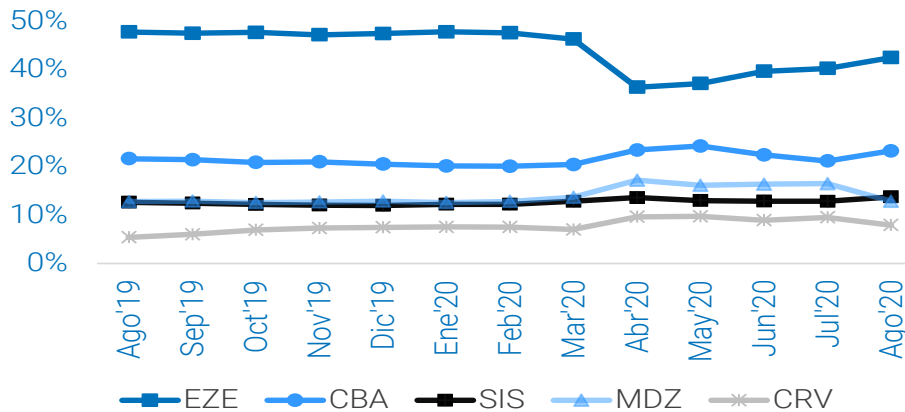

Market Share -Ago20

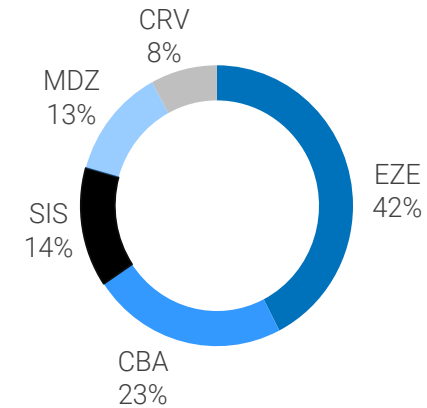

➔ Durante agosto el ACC EZE, gestionó 2881 sobrevuelos (93 x día), ACC CABA, 1.575 (51 x día), ACC SIS 931 (30 x día), ACC MDZ 868 (28 x día), y ACC CRV 536 (17x día)

# Composición de Vuelos – Ago'20

	Cabotaje	Internacional	Total
Regular	1%	5%	6%
No Regular	13%	10%	23%
Vuelo Privado	24%	4%	28%
Resto Aviación General	42%	1%	43%
	<b>80%</b>	<b>20%</b>	

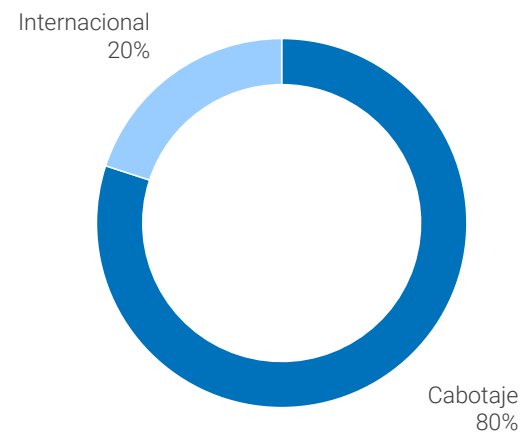
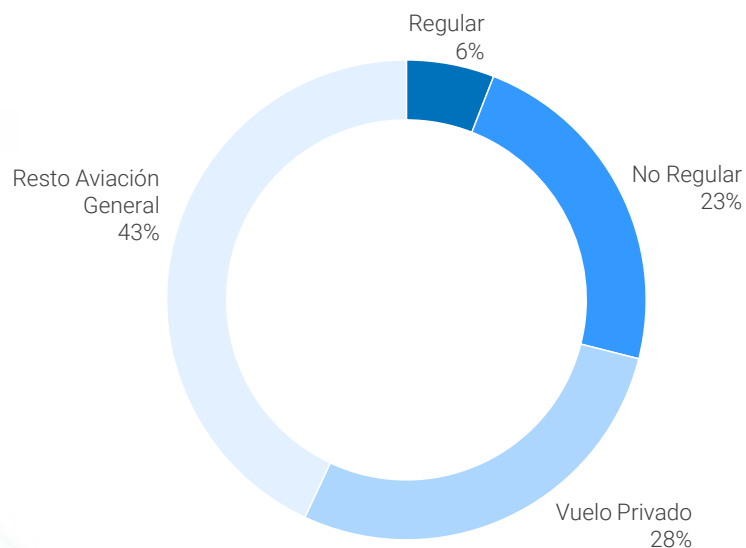

✈ Del total del mes, el 43 % de los vuelos los constituye la Aviación General, vuelos privados 28%, no regulares 23% y vuelos regulares 6%

# Vuelos por Mes

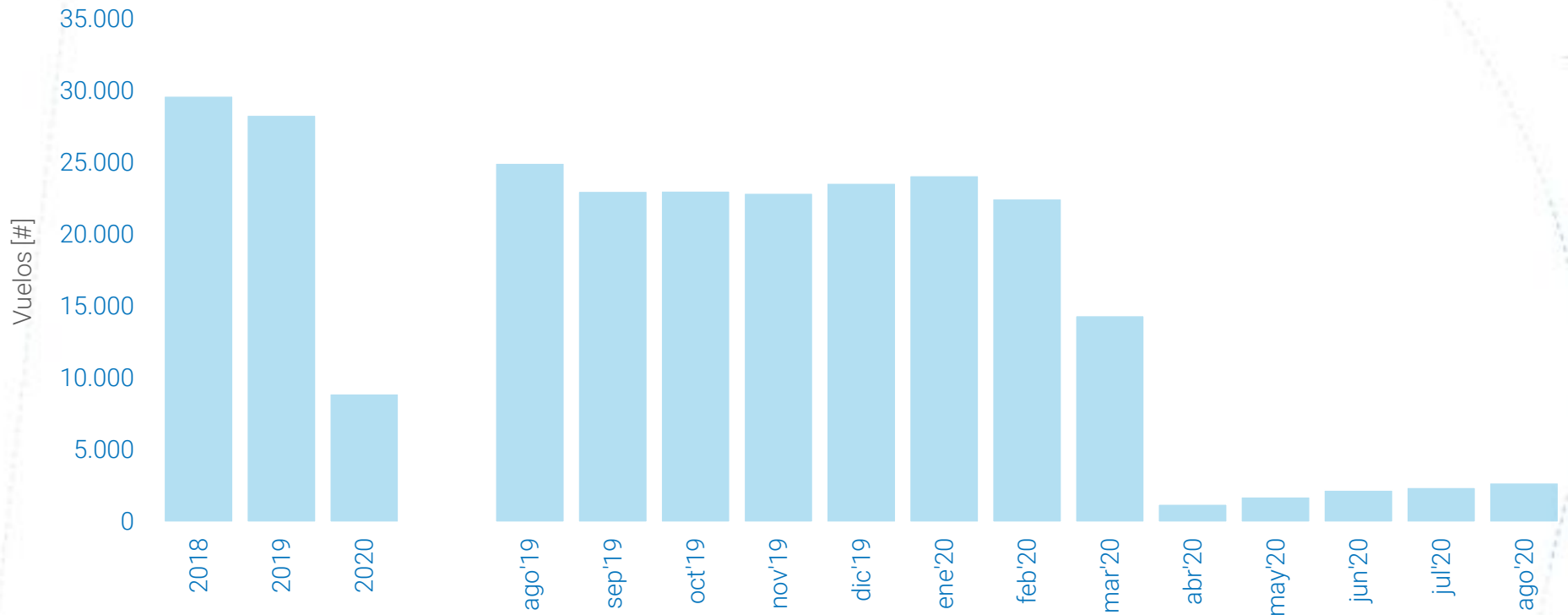

✈ El mes de agosto 2020 presentó una disminución respecto al mes de agosto 2019. En el acumulado enero- agosto 2020, se muestra como el menor de los últimos tres años.

NOTA: 2018 - 2019 corresponde al valor de Enero-Agosto para cada año.





# Vuelos por Día - Ago'20

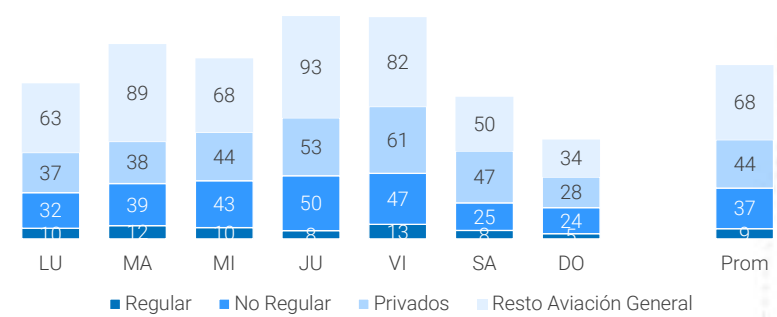
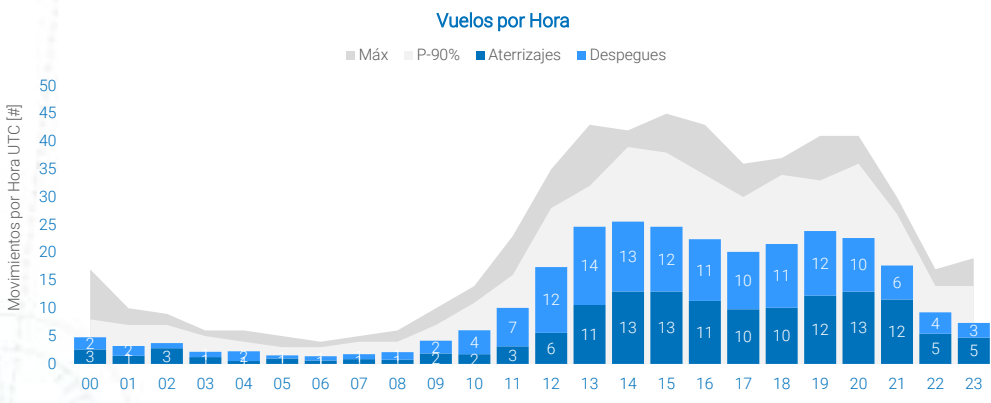
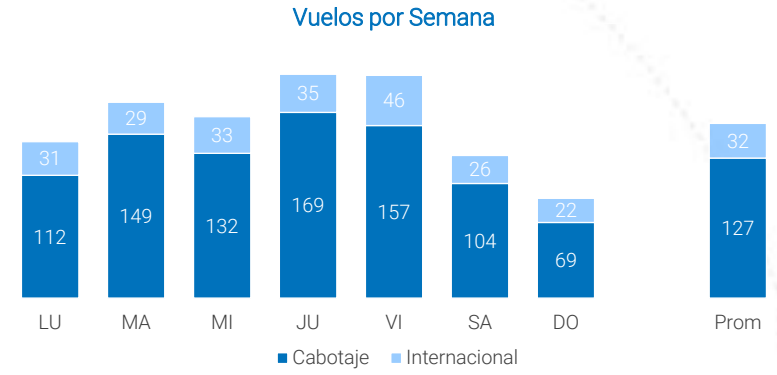
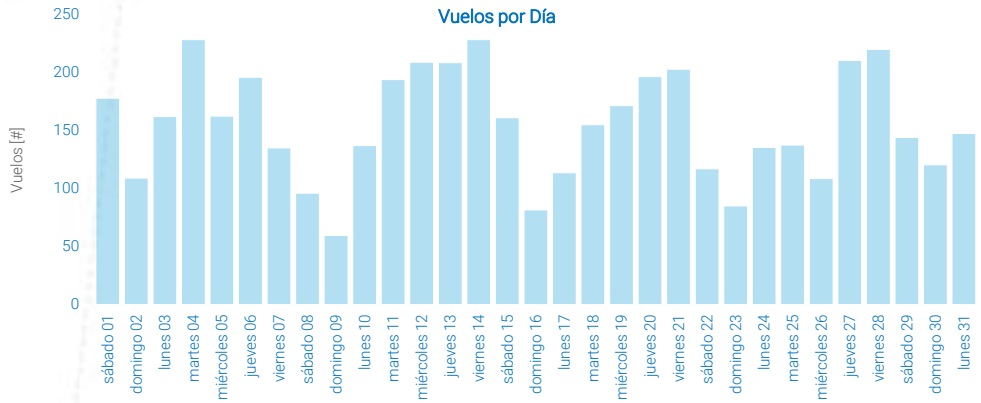

NOTA: el 20 de Marzo a las 00 hs se da inicio a la cuarentena obligatoria como medida preventiva del COVID-19.



## Movimientos por Aeropuerto

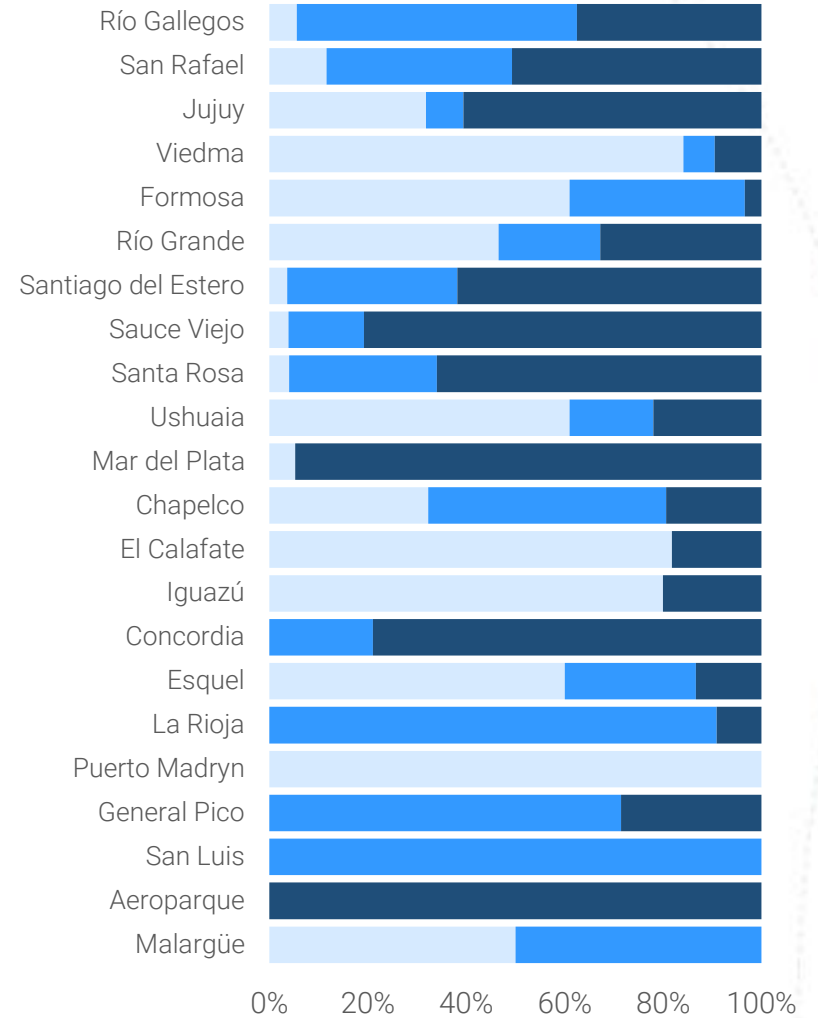
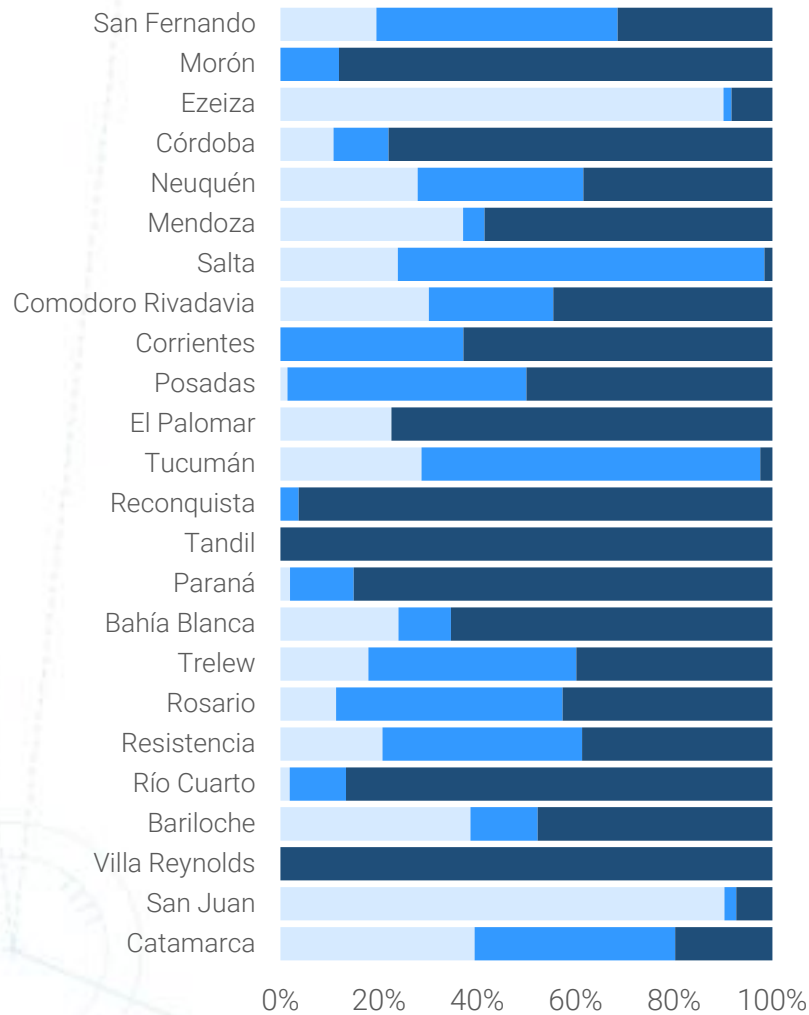

# Movimientos por Tipo de Motor – Ago'20

## Tipo de Motor por Aeropuerto

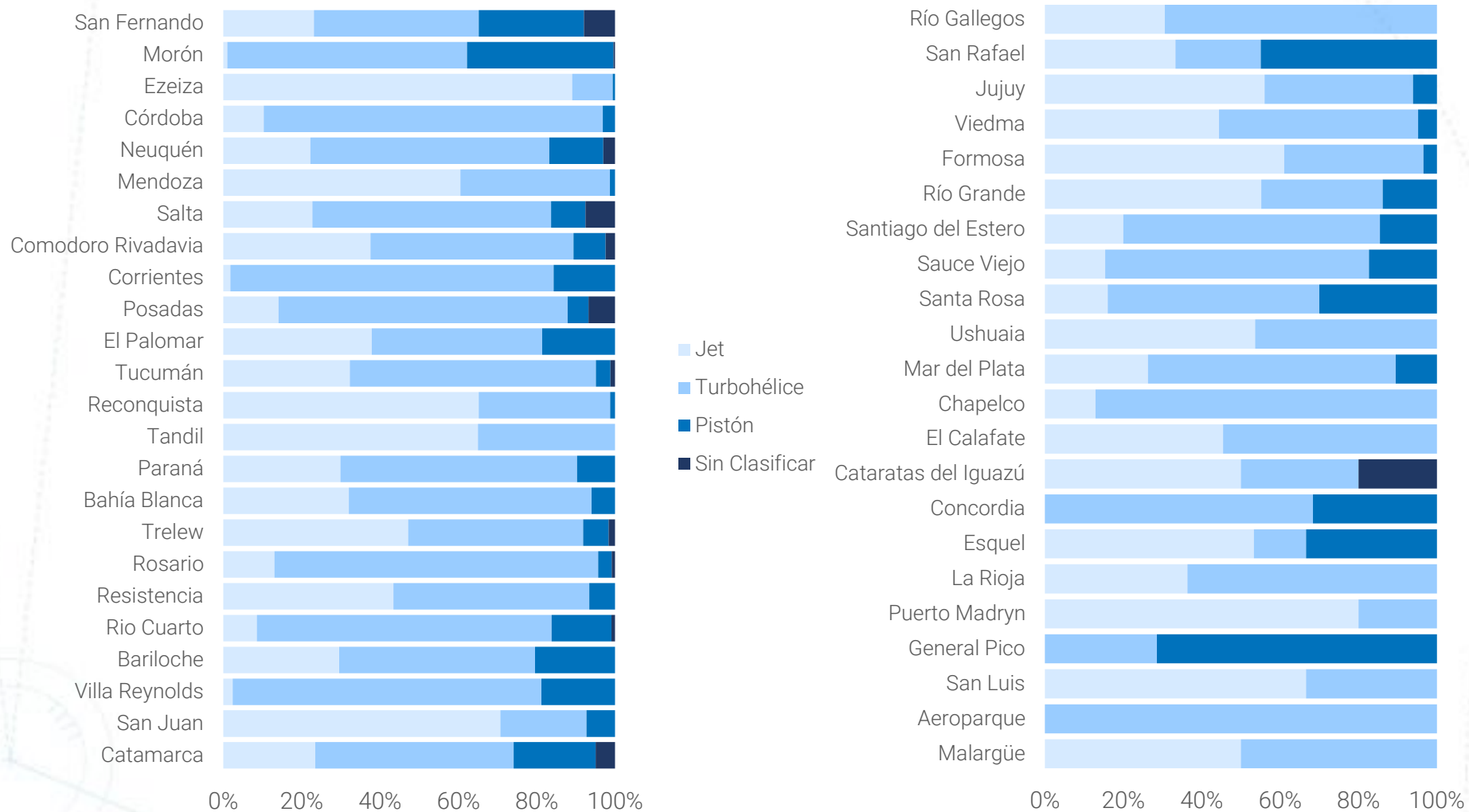

# Movimientos Totales

## Vuelos Regulares + No Regulares

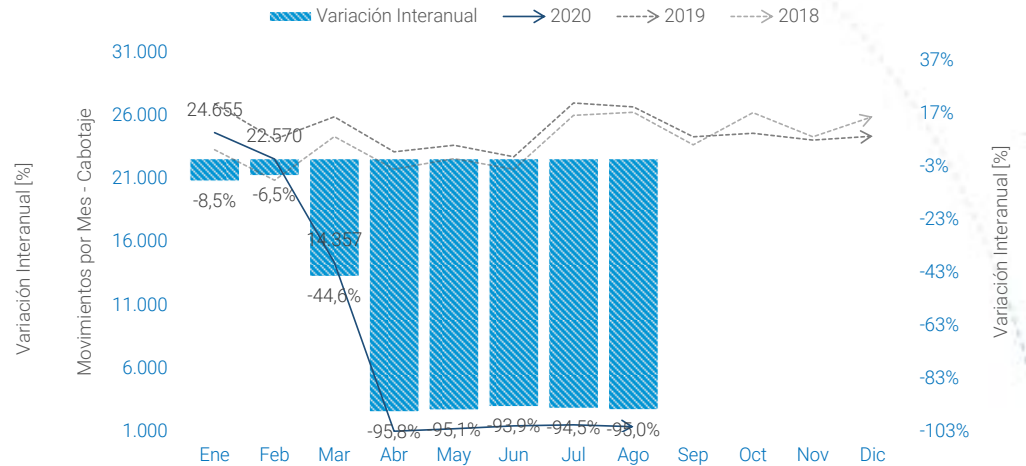
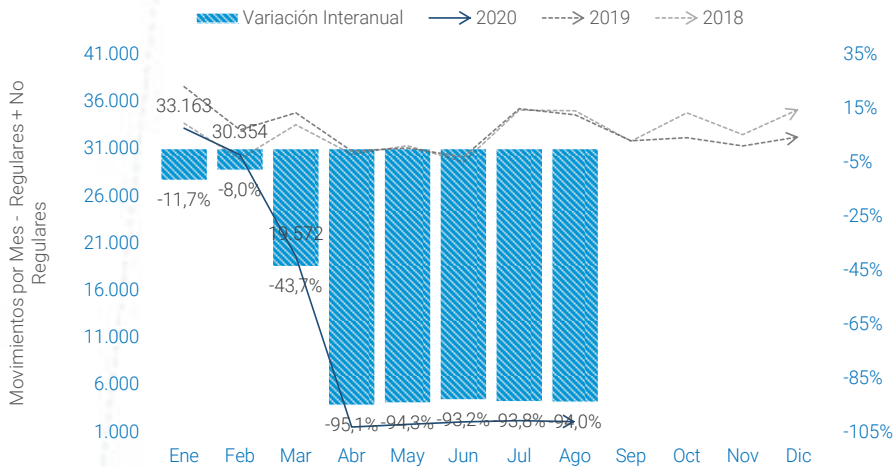

2020 - Movimientos [#]	Ene	Feb	Mar	Abr	May	Jun	Jul	Ago
Regular	30.668	28.174	17.802	313	385	350	288	320
No Regular	2.495	2.180	1.770	1.180	1.391	1.699	1.883	1.746
<b>Total</b>	<b>33.163</b>	<b>30.354</b>	<b>19.572</b>	<b>1.493</b>	<b>1.776</b>	<b>2.049</b>	<b>2.171</b>	<b>2.066</b>

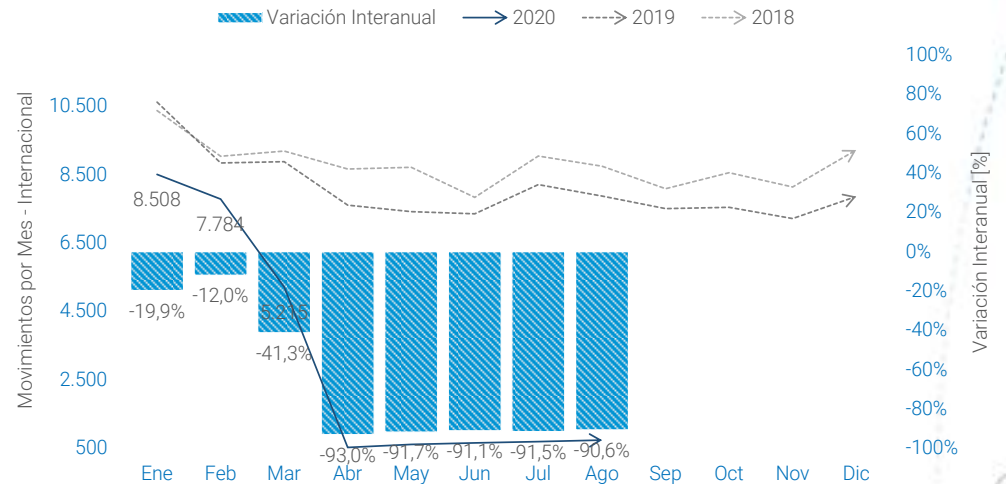

### NOTAS:

- Movimientos regulares + no regulares : Abr 1,493, May 1,776, Jun 2,049, Jul 2,171, Ago 2,066
- Movimientos por mes- Cabotaje: Abr 964, May 1,159, Jun 1,392, Jul 1,474, Ago 1,325.
- Movimientos por mes- Internacional: Abr 529, May 617, Jun 657, Jul 697, Ago 741.



# Resumen por City Pair de Hs Controladas

Cabotaje Regular - Ago'20

City Pair	Ago'20 Cantidad Vuelos	Ago'20 Promedio Hs de Vuelo
SAEZ - SAWH	5	03:19:36
SAEZ - SAWE	2	03:05:30
SAEZ - SAVC	1	02:01:00
SAEZ - SARE	6	01:18:30
SACO - SAEZ	5	01:05:24
SACO - SARE	2	01:01:00



## NOTAS:

- Tabla: Se consideran los primeros 06 tiempos de vuelo dentro de los City Pair con mayor cantidad de vuelos.
- Cada par Origen-Destino considera vuelos en ambos sentidos.
- Los vuelos representan el 93% del volumen de los Despegues de Cabotaje Regular.



# Resumen por City Pair - Cabotaje e Internacional / Interior

### Movimientos por City Pair Cabotaje - Detalle Interior

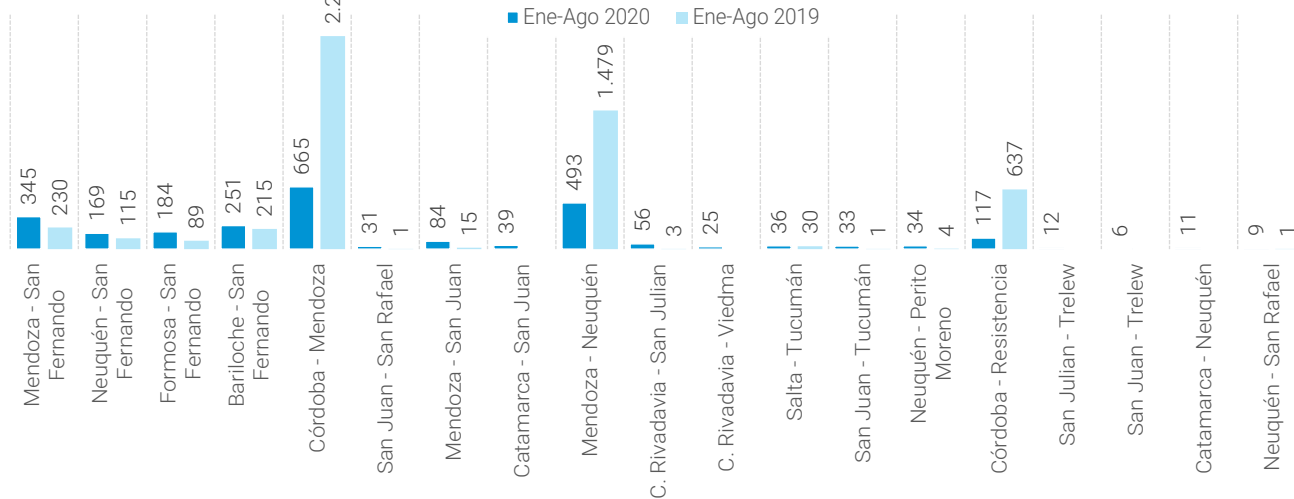

### Movimientos por City Pair Internacionales - Detalle Interior

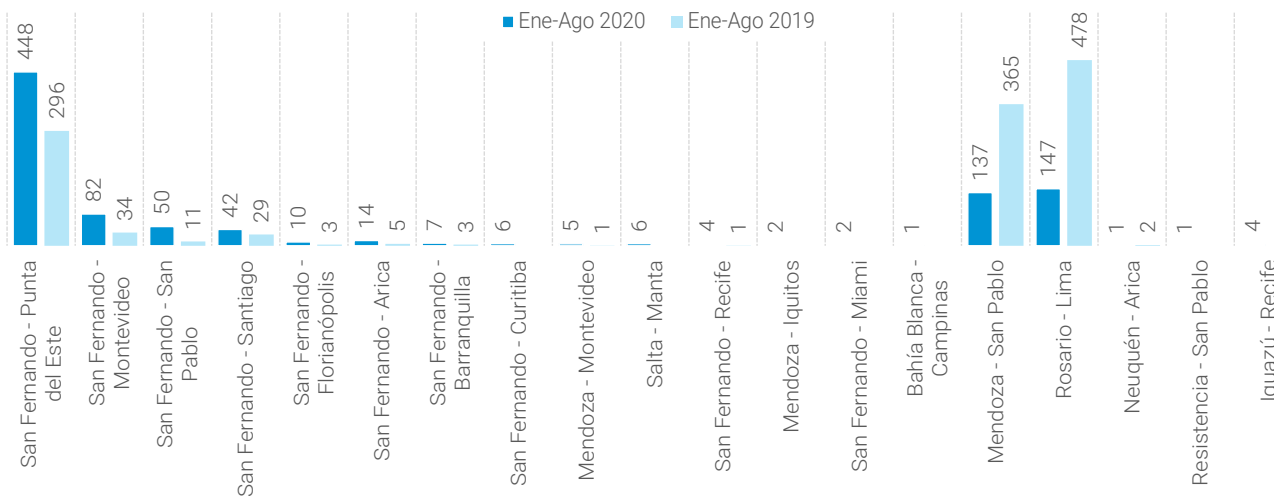

NOTAS:

- Cada par Origen - Destino considera vuelos en ambos sentidos.
- No se consideran vuelos con origen/destino en Ezeiza, Aeroparque y El Palomar.



# MUCHAS GRACIAS

**EANA** | NAVEGACIÓN  
AÉREA ARGENTINA



Ministerio de Transporte  
Argentina

