

*primero
la gente*

INFORME MENSUAL

Abril 2023

EANA | NAVEGACIÓN
AÉREA ARGENTINA



Ministerio de Transporte
Argentina

Notas

- La fuente de información consultada es el Sistema Integrado de Aviación Civil (SIAC).
- Como consecuencia de la forma de la carga de información en dicho sistema, se estima que los datos de los últimos 3 meses son de carácter provisorio.
- Se considera “Movimiento” al despegue o aterrizaje de un avión en un aeropuerto. Para los propósitos de tráfico del aeropuerto, una llegada y una salida se cuentan como dos movimientos.
- Se considera “Vuelo” a un trayecto origen-destino completo.
- Un vuelo de cabotaje implica, entonces, 2 movimientos; uno internacional, 1 movimiento.
- Los datos se muestran en formato horario UTC.
- Los destinos de vuelos internacionales son por tramo y no necesariamente destino final.
- Se denomina “Vuelo de Cabotaje” a un trayecto cuyo Origen y Destino es Nacional. Por otro lado, un “Vuelo Internacional” es todo movimiento donde una de sus puntas, Origen o Destino, es de otro país.
- Se considera “Vuelo Local” a un trayecto donde Origen y Destino coinciden.
- Los **sobrevuelos internacionales** son aquellos que tienen origen y destino fuera de Argentina, pero que sobrevolaron el espacio aéreo local. El tránsito gestionado por cada ACC (Sección II) se denomina sobrevuelo. En ambos casos, se analizan por FIR y la fuente es el Sistema ATM.

Sección I

Total Aviación

Movimientos Totales

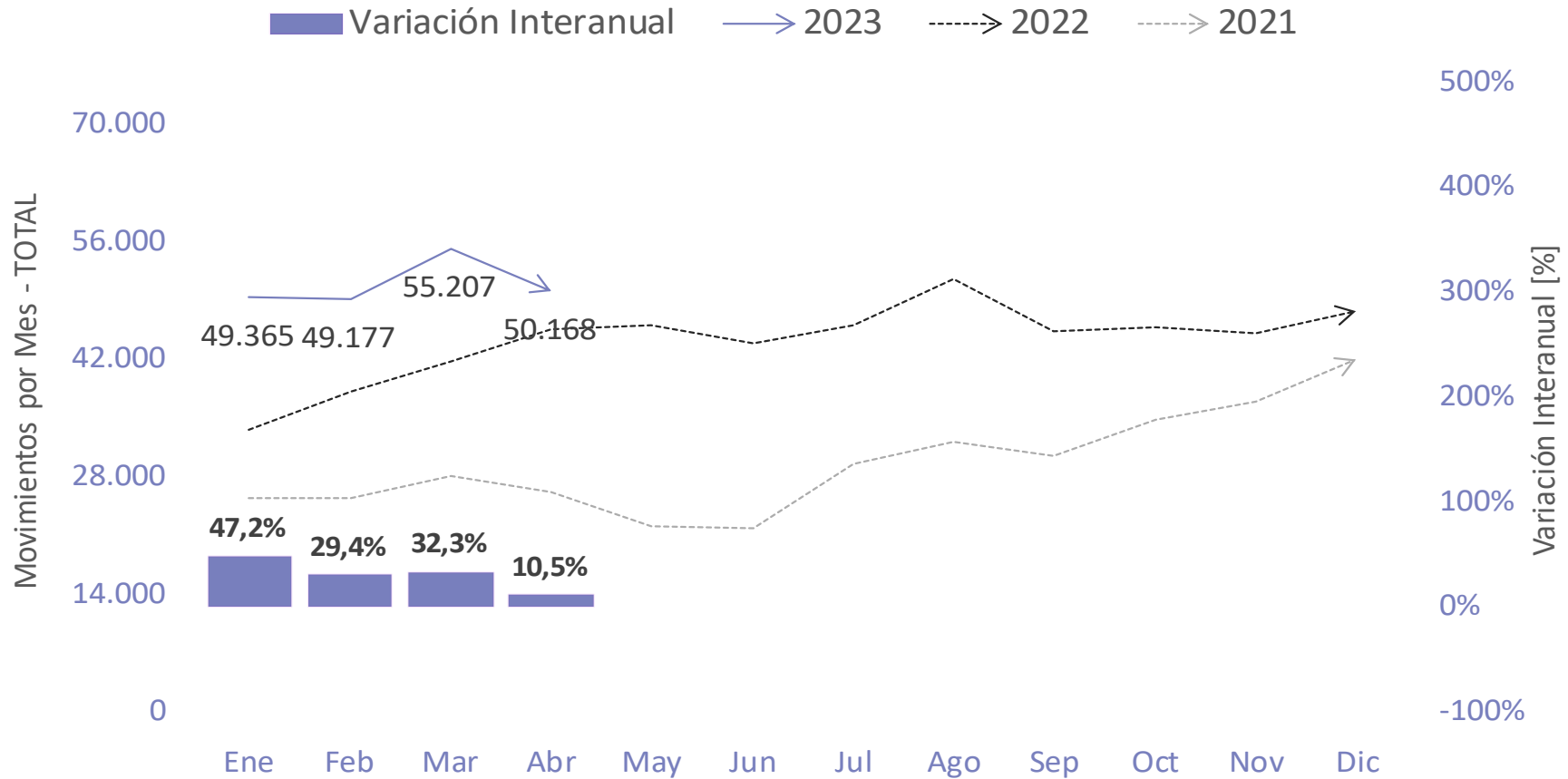

➔ Durante el mes de abril se produjeron **50.168 movimientos totales** (Av. Comercial+ Av. General + Sobrevuelos Internacionales). Los movimientos incrementaron un 10,5% respecto al mes de abril 2022.

Notas: Movimientos Totales incluye Aviación Comercial + Aviación General + Sobrevuelos Internacionales.

Movimientos Totales por FIR

Movimientos x FIR	Ene-Abr 2022	Ene-Abr 2023	2022 Abr	2022 May	2022 Jun	2022 Jul	2022 Ago	2022 Sep	2022 Oct	2022 Nov	2022 Dic	2023 Ene	2023 Feb	2023 Mar	2023 Abr	Δ Abr'23 vs. Abr'22	Δ 2023 vs. 2022
EZE																	
Cabotaje [#]	57.668	72.251	16.193	15.865	15.002	16.735	18.568	16.497	16.565	15.666	16.975	17.493	16.993	19.731	18.034	11%	25%
Internacional [#]	17.935	28.982	5.105	5.121	4.645	5.660	6.188	6.024	6.553	6.289	7.490	8.378	6.745	7.124	6.735	32%	62%
Local [#]	22.827	19.198	7.860	8.597	7.877	6.017	7.170	4.460	2.333	2.567	2.199	2.147	6.179	6.061	4.811	-39%	-16%
Sobrevuelos[#]	957	2.456	224	188	162	189	214	397	506	479	572	517	600	690	649	190%	157%
CBA																	
Cabotaje [#]	14.390	19.342	4.277	4.583	4.375	4.613	4.888	4.651	5.059	4.635	4.712	4.601	4.201	5.456	5.084	19%	34%
Internacional [#]	1.032	1.820	241	265	280	324	365	317	439	357	413	542	394	443	441	83%	76%
Local [#]	1.155	1.556	353	426	404	490	420	325	339	385	297	286	286	522	462	31%	35%
Sobrevuelos[#]	3.688	5.723	899	845	760	1.034	1.034	999	1.083	1.307	1.460	1.564	1.442	1.398	1.319	47%	55%
SIS																	
Cabotaje [#]	6.116	8.987	1.793	2.008	2.016	1.856	2.028	1.765	2.125	2.140	2.173	2.274	1.990	2.404	2.319	29%	47%
Internacional [#]	187	237	70	55	84	51	35	42	52	57	60	49	48	85	55	-21%	27%
Local [#]	1.514	1.754	438	614	574	554	787	610	502	494	436	428	468	561	297	-32%	16%
Sobrevuelos[#]	4.944	7.156	1.156	1.170	1.123	1.371	1.381	1.336	1.415	1.606	1.897	2.010	1.741	1.744	1.661	44%	45%
MDZ																	
Cabotaje [#]	6.091	7.506	1.741	1.742	1.719	1.836	1.959	1.978	2.194	1.972	1.948	1.903	1.568	2.033	2.002	15%	23%
Internacional [#]	798	1.437	233	177	219	276	276	264	306	349	331	390	342	342	363	56%	80%
Local [#]	3.264	3.202	774	803	971	909	1.702	1.382	1.081	1.114	877	829	518	796	1.059	37%	-2%
Sobrevuelos[#]	3.924	6.835	917	892	828	1.146	1.148	1.162	1.284	1.515	1.752	1.851	1.715	1.679	1.590	73%	74%
CRV																	
Cabotaje [#]	10.225	12.948	2.529	2.278	2.237	2.431	2.625	2.730	3.333	3.372	3.371	3.457	3.274	3.422	2.795	11%	27%
Internacional [#]	149	168	17	5	5	10	6	9	17	41	47	63	50	31	24	41%	13%
Local [#]	1.390	1.817	490	384	493	359	653	296	446	711	428	393	462	551	411	-16%	31%
Sobrevuelos[#]	380	542	55	63	64	72	64	60	66	88	160	190	161	134	57	4%	43%

Notas: No se incluye la línea del total para no duplicar vuelos que se encuentren en más de un FIR. Se considera "Cabotaje" a todo movimiento cuyo Origen y Destino es nacional. Se denomina "Internacional" a todo movimiento donde una de sus puntas, Origen o Destino, es de otro país. Por último, un movimiento "Local" es aquel donde Origen y Destino coinciden.

Movimientos Totales por aeropuerto

Movimientos TOTALES	Ene-Abr 2022	Ene-Abr 2023	2022 Abr	2022 May	2022 Jun	2022 Jul	2022 Ago	2022 Sep	2022 Oct	2022 Nov	2022 Dic	2023 Ene	2023 Feb	2023 Mar	2023 Abr	Δ Abr'23 vs. Abr'22	Δ 2023 vs. 2022
01 - Aeroparque	30.613	40.612	8.433	8.395	8.150	8.827	9.753	9.450	10.397	9.732	10.657	10.278	9.132	10.829	10.373	23%	33%
02 - Ezeiza	11.111	21.846	3.233	3.736	3.562	4.817	4.649	4.147	4.280	4.500	5.049	6.107	5.228	5.472	5.039	56%	97%
03 - San Fernando	18.193	19.398	5.433	4.764	3.194	3.704	4.723	5.130	4.883	4.261	4.935	4.965	4.369	5.109	4.955	-9%	7%
04 - Morón	17.776	13.249	6.730	7.212	7.090	4.591	5.483	2.032	-	-	-	-	5.483	4.760	3.006	-55%	-25%
05 - Córdoba	6.171	8.851	1.798	1.991	1.919	2.041	2.084	2.039	2.320	2.050	2.159	2.236	1.968	2.329	2.318	29%	43%
06 - Mendoza	5.904	8.253	1.574	1.633	1.649	1.652	1.850	1.861	1.995	1.956	1.898	1.852	1.772	2.406	2.223	41%	40%
07 - Neuquén	4.196	5.625	1.159	1.201	1.207	1.436	1.456	1.394	1.341	1.364	1.401	1.358	1.232	1.539	1.496	29%	34%
08 - Salta	4.284	5.229	1.247	1.272	1.278	1.269	1.337	1.222	1.388	1.355	1.305	1.314	1.102	1.510	1.303	4%	22%
09 - Bariloche	5.275	5.876	999	829	934	1.660	1.698	1.427	1.301	1.197	1.465	1.724	1.407	1.534	1.211	21%	11%
10 - Rosario	2.487	3.798	797	876	901	930	1.071	960	798	910	922	893	850	1.039	1.016	27%	53%
11 - Iguazú	2.055	3.682	675	750	831	810	819	803	840	827	880	862	823	1.003	994	47%	79%
12 - Tucumán	2.234	2.913	588	613	610	666	687	680	758	731	740	673	634	850	756	29%	30%
13 - Corrientes	1.450	2.211	523	618	527	653	783	704	539	618	468	297	475	707	732	40%	52%
14 - C. Rivadavia	2.034	2.360	595	553	563	609	645	647	670	623	677	564	554	616	626	5%	16%
15 - Posadas	2.007	2.468	479	592	442	229	203	68	520	599	624	597	567	700	604	26%	23%
16 - Ushuaia	2.584	3.318	500	418	403	499	562	523	640	868	863	945	908	873	592	18%	28%
17 - El Calafate	2.088	2.784	471	327	375	336	472	424	612	700	748	836	642	733	573	22%	33%
18 - Santiago del Estero	1.106	1.909	384	492	375	466	489	332	415	324	348	337	381	630	561	46%	73%
19 - Río Gallegos	1.718	2.148	509	479	504	435	497	478	537	520	479	501	529	591	527	4%	25%
20 - San Rafael	1.733	1.164	431	421	489	639	1.122	805	674	699	663	637	8	-	519	20%	-33%
21 - Mar del Plata	2.315	2.823	422	411	379	455	428	505	622	604	679	969	665	712	477	13%	22%
22 - Paraná	1.394	1.546	405	379	495	334	497	438	370	449	336	375	313	385	473	17%	11%
23 - Jujuy	1.120	1.795	375	367	324	394	473	417	447	362	414	460	410	473	452	21%	60%
24 - Bahía Blanca	1.177	1.534	343	363	373	317	414	369	517	406	415	335	371	449	379	10%	30%
25 - Santa Fe	1.008	1.067	360	322	277	425	456	384	363	375	252	221	253	238	355	-1%	6%
26 - Trelew	1.089	1.513	291	259	276	295	332	340	538	412	418	389	359	462	303	4%	39%
27 - Santa Rosa	616	870	167	172	140	130	162	-	-	95	170	196	198	205	271	62%	41%
28 - San Juan	885	1.015	251	214	203	263	276	236	258	212	229	302	217	258	238	-5%	15%

Notas: En Obras: Concordia Dic22 a May23, San Rafael Feb23 a Mar23, Resistencia 15 de marzo23 al 29 de mayo23

Movimientos Totales por aeropuerto - cont.

Movimientos TOTALES	Ene-Abr 2022	Ene-Abr 2023	2022 Abr	2022 May	2022 Jun	2022 Jul	2022 Ago	2022 Sep	2022 Oct	2022 Nov	2022 Dic	2023 Ene	2023 Feb	2023 Mar	2023 Abr	Δ Abr'23 vs. Abr'22	Δ 2023 vs. 2022
29 - San Luis	473	930	186	204	302	274	244	294	350	288	205	201	226	266	237	27%	97%
30 - Catamarca	572	692	158	219	233	300	263	214	216	204	164	154	139	180	219	39%	21%
31 - El Palomar	1.051	920	361	426	363	256	610	421	254	183	101	207	185	310	218	-40%	-12%
32 - Puerto Madryn	440	886	150	157	171	190	276	177	293	407	196	193	260	217	216	44%	101%
33 - Chapelco	903	938	166	136	99	297	335	177	113	167	175	327	196	216	199	20%	4%
34 - Río Cuarto	667	629	143	183	172	142	196	223	138	162	142	117	118	203	191	34%	-6%
35 - Río Grande	798	740	285	276	267	274	268	227	239	254	177	207	159	207	167	-41%	-7%
36 - Villa Reynolds	990	573	264	195	203	99	268	349	252	218	116	73	148	186	166	-37%	-42%
37 - Reconquista	781	816	188	189	375	127	348	279	238	181	152	186	157	311	162	-14%	4%
38 - Formosa	487	500	148	160	157	160	131	176	146	124	177	118	98	140	144	-3%	3%
39 - La Rioja	250	523	61	99	119	102	104	147	137	173	132	120	114	154	135	121%	109%
40 - Viedma	492	623	130	93	106	77	167	131	147	222	169	148	167	189	119	-8%	27%
41 - Esquel	521	561	105	105	70	85	65	88	120	118	119	130	208	116	107	2%	8%
42 - Tandil	73	250	73	275	284	191	92	40	87	158	67	31	26	107	86	18%	242%
43 - Termas Río Hondo	173	177	117	38	29	47	40	19	18	16	18	18	15	92	52	-56%	2%
44 - Malargüe	168	210	42	55	63	94	177	79	52	62	45	57	57	55	41	-2%	25%
45 - Goya	28	66	12	13	10	10	17	14	8	10	12	3	10	18	35	192%	136%
46 - General Pico	-	79	-	4	-	10	13	37	41	68	40	32	9	12	26	-	-
47 - Resistencia	1.009	1.235	276	355	332	472	549	373	388	332	356	688	376	171	-	-100%	22%
48 - Concordia	242	-	77	82	76	30	86	70	84	53	-	-	-	-	-	-100%	-100%
49 - Junín	-	-	-	-	-	2	-	-	-	-	-	-	-	-	-	-	-
50 - Gualeguaychú	-	-	-	-	-	-	-	-	-	-	-	-	-	-	-	-	-
51 - Base Marambio	-	-	-	-	-	-	-	-	-	-	-	-	-	-	-	-	-
52 - La Plata	-	-	-	-	-	-	-	-	-	-	-	-	-	-	-	-	-
53 - Villa Gesell	-	-	-	-	-	-	-	-	-	-	-	-	-	-	-	-	-
54 - Paso de los Libres	-	-	-	-	-	-	-	-	-	-	-	-	-	-	-	-	-
55 - Moreno	-	-	-	-	-	-	-	-	-	-	-	-	-	-	-	-	-
56 - Santa Rosa de Conlara	-	-	-	-	-	-	-	-	-	-	-	-	-	-	-	-	-
TOTAL	144.741	181.205	42.114	42.923	40.901	42.121	47.670	41.350	41.344	40.149	41.757	43.233	43.518	49.562	44.892	7%	25%

Notas: En Obras: Concordia Dic22 a May23, San Rafael Feb23 a Mar23, Resistencia 15 de marzo23 al 29 de mayo23

Movimientos Totales por aeropuerto – Abr'23

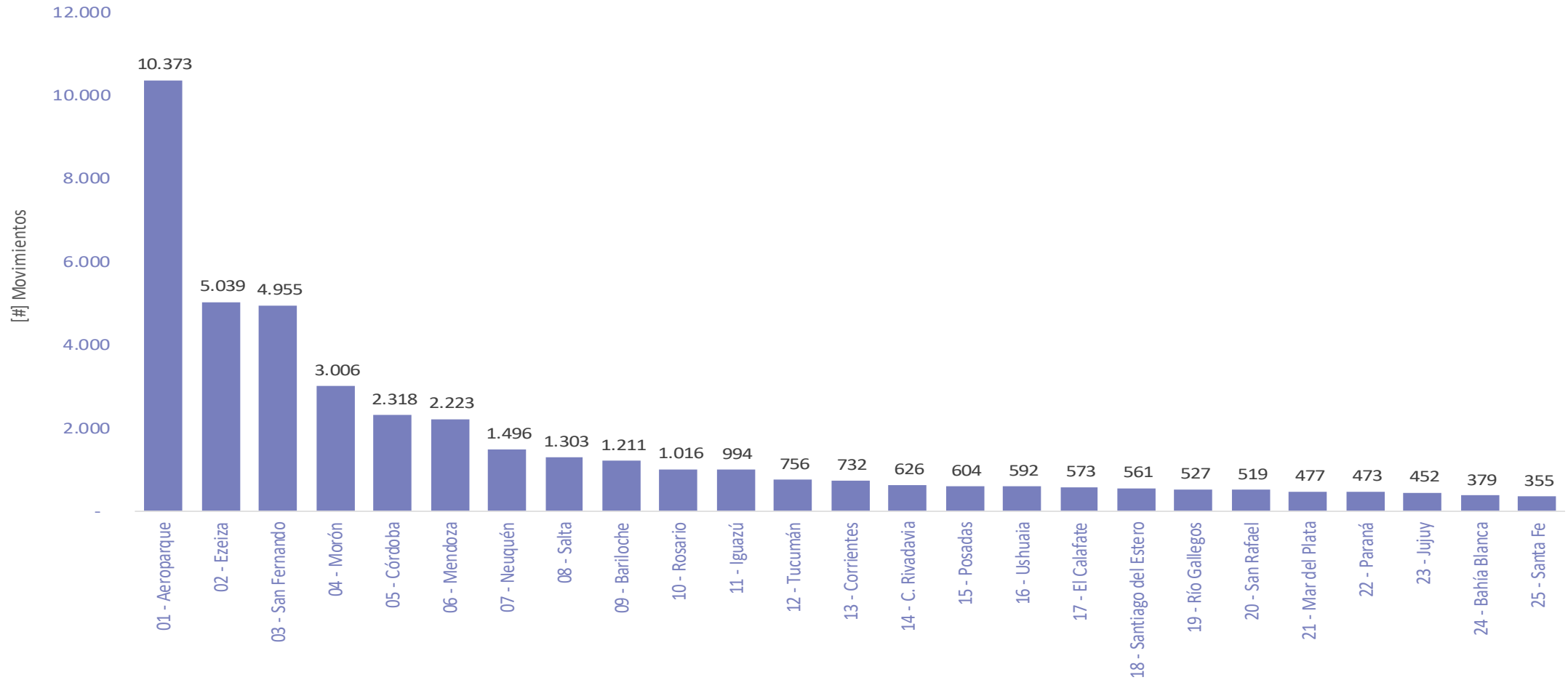

✈ Top 5 de AD: Aeroparque con 10.373 movimientos, Ezeiza con 5.039 movimientos, San Fernando con 4.955 movimientos, Morón con 3.006 movimientos y Córdoba con 2.318 movimientos.

Notas: Se consideran los primeros 25 aeropuertos con mayor movimientos. No se incluyen Sobrevuelos Internacionales.

Resumen por City Pair – Total vuelos – Abr'23

Vuelos por City Pair

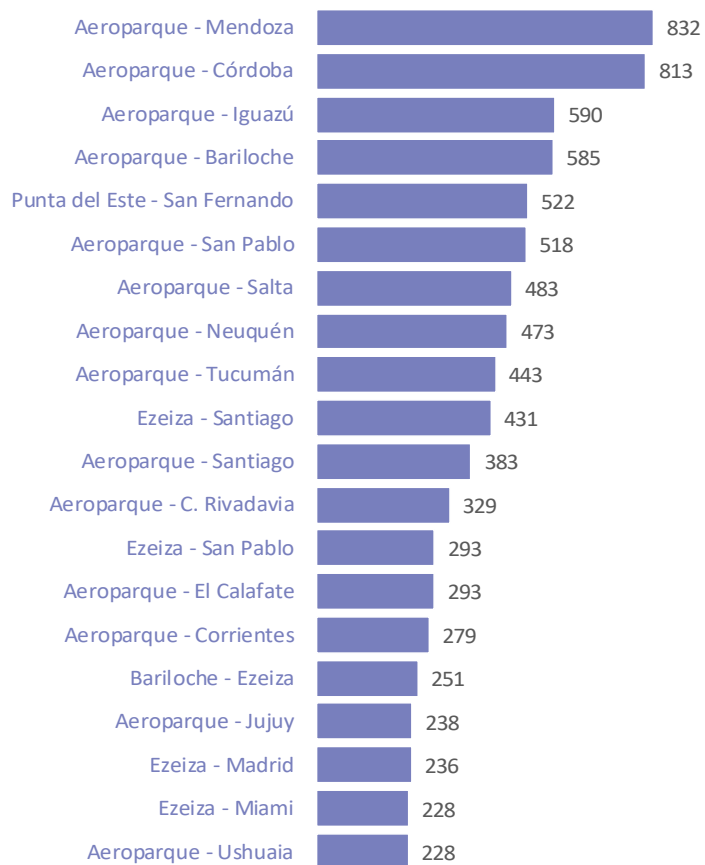

Baires-Vuelos por City Pair



Notas

- Se consideran los primeros 20 registros.
- Cada Origen-Destino considera vuelos en ambos sentidos.
- El destino a SPJC no se visualiza completamente en el mapa debido a la escala seleccionada.

- El tramo **Aeroparque- Mendoza** (ambos sentidos), fue el que más vuelos tuvo en abril, con 832. En segundo lugar estuvo **Aeroparque-Córdoba** con 813.

Sección II

Tránsito por ACC

ACC

Vuelos - Abr'23

Tránsito x ACC	Ene-Abr 2022	Ene-Abr 2023	2022 Abr	2022 May	2022 Jun	2022 Jul	2022 Ago	2022 Sep	2022 Oct	2022 Nov	2022 Dic	2023 Ene	2023 Feb	2023 Mar	2023 Abr	Δ 2023 vs. 2022
EZE																
Cabotaje [#]	44.401	57.241	12.031	12.295	12.019	12.719	13.968	13.579	13.938	13.655	14.286	14.248	13.083	15.479	14.431	29%
Internacional [#]	20.445	29.841	5.396	5.233	5.191	5.734	6.271	6.040	6.761	6.708	8.029	8.490	6.975	7.412	6.964	46%
Sobrevuelos[#]	957	2.456	224	188	162	189	214	397	506	479	572	517	600	690	649	157%
CBA																
Cabotaje [#]	18.732	24.267	5.404	5.903	5.666	5.736	6.338	6.235	6.433	5.888	6.034	5.620	5.401	6.750	6.496	30%
Internacional [#]	5.472	7.950	1.488	1.354	1.379	1.591	1.701	1.533	1.833	1.809	1.999	2.104	1.813	2.058	1.975	45%
Sobrevuelos[#]	3.688	5.723	899	845	760	1.034	1.034	999	1.083	1.307	1.460	1.564	1.442	1.398	1.319	55%
SIS																
Cabotaje [#]	7.286	9.314	2.057	2.307	2.257	2.128	2.314	2.217	2.427	2.316	2.370	2.181	2.118	2.551	2.464	28%
Internacional [#]	3.140	4.997	882	878	950	1.132	1.188	1.218	1.191	1.170	1.378	1.388	1.197	1.269	1.143	59%
Sobrevuelos[#]	4.944	7.156	1.156	1.170	1.123	1.371	1.381	1.336	1.415	1.606	1.897	2.010	1.741	1.744	1.661	45%
MDZ																
Cabotaje [#]	8.004	9.742	2.139	2.209	2.171	2.261	2.478	2.471	2.608	2.486	2.452	2.319	2.107	2.722	2.594	22%
Internacional [#]	4.288	6.629	1.152	1.020	1.056	1.271	1.311	1.279	1.495	1.546	1.628	1.789	1.577	1.690	1.573	55%
Sobrevuelos[#]	3.924	6.835	917	892	828	1.146	1.148	1.162	1.284	1.515	1.752	1.851	1.715	1.679	1.590	74%
CRV																
Cabotaje [#]	9.181	11.403	2.251	2.055	1.903	2.089	2.264	2.358	2.919	2.992	3.016	3.054	2.807	2.993	2.549	24%
Internacional [#]	149	199	16	5	-	10	6	8	15	30	53	77	55	41	26	34%
Sobrevuelos[#]	380	542	55	63	64	72	64	60	66	88	160	190	161	134	57	43%

Notas:

- Se consideran los vuelos y sobrevuelos registrados por el Sistema ATM.
- Se denomina Sobrevuelo a todo aquel vuelo gestionado por un ACC. Por lo tanto se engloban vuelos internacionales, cabotaje y sobrevuelos internacionales.
- Se excluyen los totales para no duplicar vuelos y sobrevuelos que pasan por más de un FIR.
- Aquellos vuelos cuyo FIR de Origen – Destino es el mismo, se consideran una sola vez.
- Un vuelo que cruza dos o más FIRs, es contado en cada uno de ellos.

ACC

Vuelos - Resumen

[#] Tránsito x ACC	2022 Abr'22	2022 May'22	2022 Jun'22	2022 Jul'22	2022 Ago'22	2022 Sep'22	2022 Oct'22	2022 Nov'22	2022 Dic'22	2023 Ene'23	2023 Feb'23	2023 Mar'23	2023 Abr'23
EZE	17.651	17.716	17.372	18.642	20.453	20.016	21.205	20.842	22.887	23.255	20.658	23.581	22.044
CBA	7.791	8.102	7.805	8.361	9.073	8.767	9.349	9.004	9.493	9.288	8.656	10.206	9.790
SIS	4.095	4.355	4.330	4.631	4.883	4.771	5.033	5.092	5.645	5.579	5.056	5.564	5.268
MDZ	4.208	4.121	4.055	4.678	4.937	4.912	5.387	5.547	5.832	5.959	5.399	6.091	5.757
CRV	2.322	2.123	1.967	2.171	2.334	2.426	3.000	3.110	3.229	3.321	3.023	3.168	2.632

% Tránsito atendido por el ACC en el País

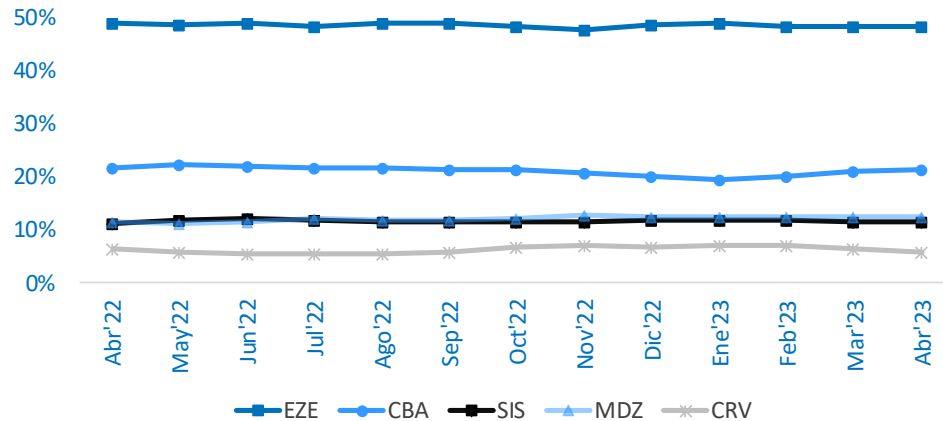

Participación por ACC -Abr'23

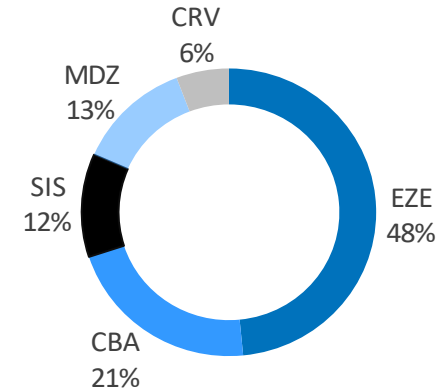

✈ Durante Abril el ACC EZE, gestionó 22.044 (735 x día), ACC CBA 9.790 (326 x día), ACC SIS 5.268 (176x día), ACC MDZ 5.757 (192x día) y ACC CRV 2.632 (88 x día)

* Se consideran los vuelos registrados por el Sistema ATM.

Sección III

Detalle

Aviación Comercial

Privados

Resto Aviación General

Cantidad de Vuelos- Resumen

Vuelos [#]	Ene-Abr 2022	Ene-Abr 2023	2022 Abr	2022 May	2022 Jun	2022 Jul	2022 Ago	2022 Sep	2022 Oct	2022 Nov	2022 Dic	2023 Ene	2023 Feb	2023 Mar	2023 Abr	Δ Abr'23 vs. Abr'22	Δ 2023 vs. 2022
Cabotaje	62.054	73.849	18.152	18.567	17.761	17.826	20.294	17.216	16.859	16.422	16.603	16.790	17.877	20.654	18.528	2%	19%
Internacional	20.381	33.079	5.751	5.706	5.306	6.395	6.977	6.787	7.497	7.199	8.446	9.538	7.672	8.140	7.730	34%	62%
TOTAL	82.435	106.928	23.903	24.273	23.067	24.221	27.271	24.003	24.356	23.621	25.049	26.328	25.549	28.794	26.258	10%	30%

Vuelos [#]	Ene-Abr 2022	Ene-Abr 2023	2022 Abr	2022 May	2022 Jun	2022 Jul	2022 Ago	2022 Sep	2022 Oct	2022 Nov	2022 Dic	2023 Ene	2023 Feb	2023 Mar	2023 Abr	Δ Abr'23 vs. Abr'22	Δ 2023 vs. 2022
Comercial	50.640	75.303	13.999	14.335	13.783	16.394	17.133	16.086	17.654	17.238	18.992	19.885	17.361	19.715	18.342	31%	49%
Regular	42.047	65.464	11.645	12.126	11.969	14.289	14.869	14.092	15.214	14.840	16.416	17.422	14.996	17.080	15.966	37%	56%
No Regular	8.593	9.839	2.354	2.209	1.814	2.105	2.264	1.994	2.440	2.398	2.576	2.463	2.365	2.635	2.376	1%	15%
Privado	15.425	17.015	4.501	3.954	3.474	3.443	4.366	4.251	4.355	3.889	4.075	4.477	3.724	4.437	4.377	-3%	10%
Nacional	14.404	15.848	4.160	3.698	3.262	3.196	4.095	3.971	3.976	3.583	3.797	4.182	3.510	4.099	4.057	-2%	10%
Extranjero	1.021	1.167	341	256	212	247	271	280	379	306	278	295	214	338	320	-6%	14%
Resto Aviación General	16.370	14.610	5.403	5.984	5.810	4.384	5.772	3.666	2.347	2.494	1.982	1.966	4.464	4.642	3.539	-34%	-11%
TOTAL	82.435	106.928	23.903	24.273	23.067	24.221	27.271	24.003	24.356	23.621	25.049	26.328	25.549	28.794	26.258	10%	30%

Composición de Vuelos- Abr'23

	Cabotaje	Internacional	Total
Regular	40%	21%	61%
No Regular	5%	4%	9%
Vuelo Privado	12%	4%	16%
Resto Aviación General	13%	1%	14%
	70%	30%	

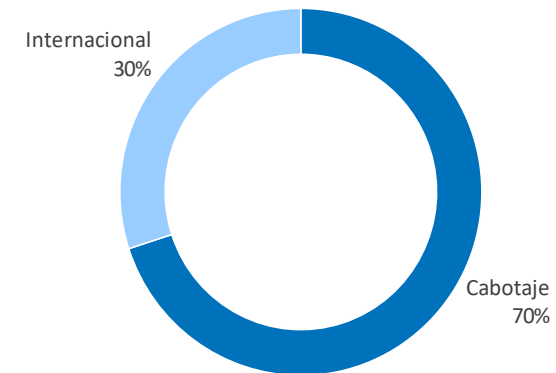
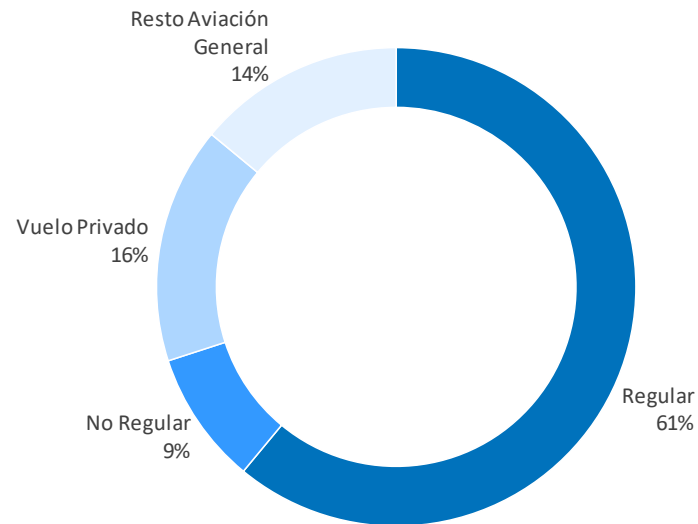

✈ Del total del mes, el 61% corresponde a Vuelos Regulares, 16% Vuelos Privados, 14% Aviación General y 09% No Regulares.

Vuelos por mes - Abr'23

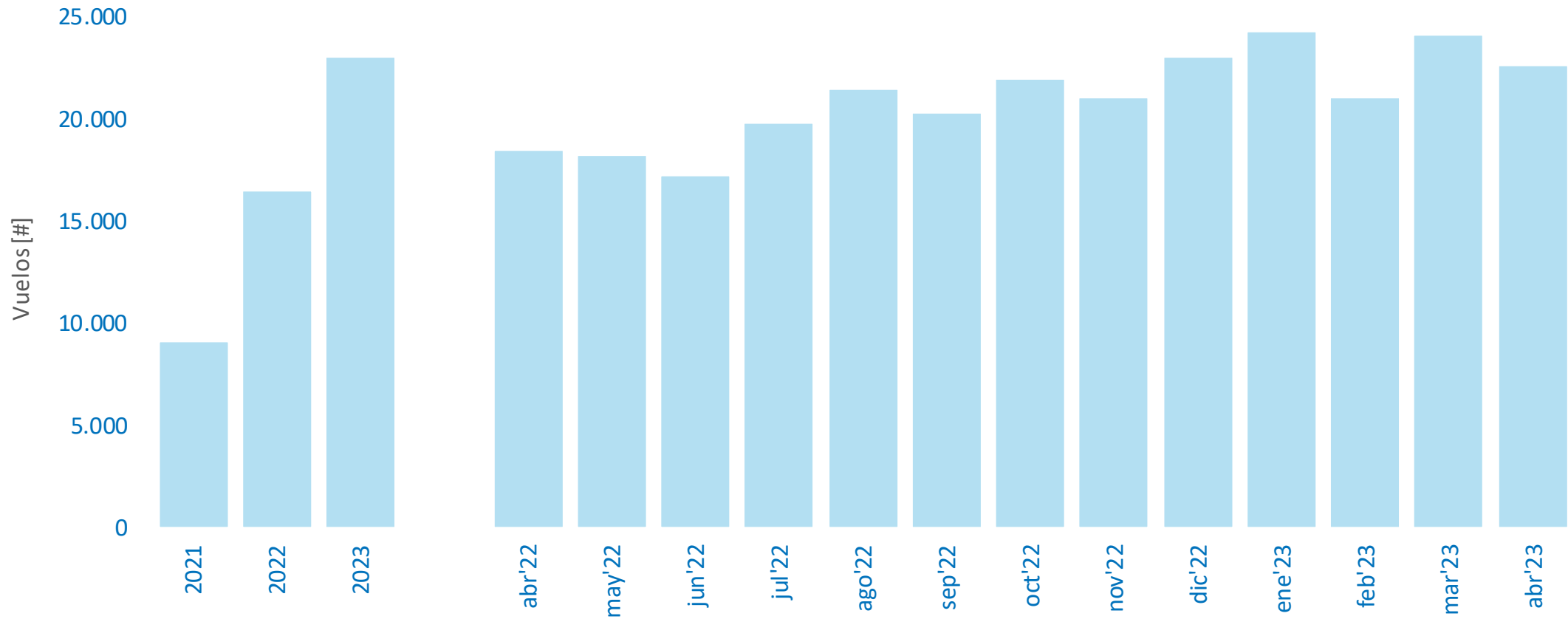

➔ El mes de Abril 2023 presentó un incremento respecto al mes de Abril 2022. En el acumulado enero-abril 2021, se muestra como el menor de los últimos tres años.

Notas: 2021-2022, corresponde al valor de enero-abril para cada año.

Vuelos - Abr'23

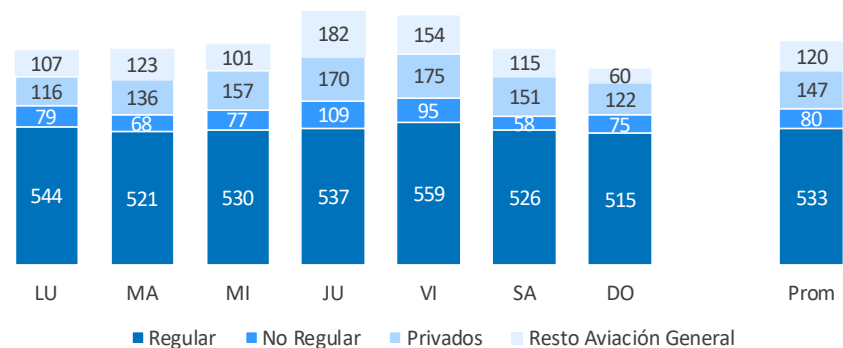
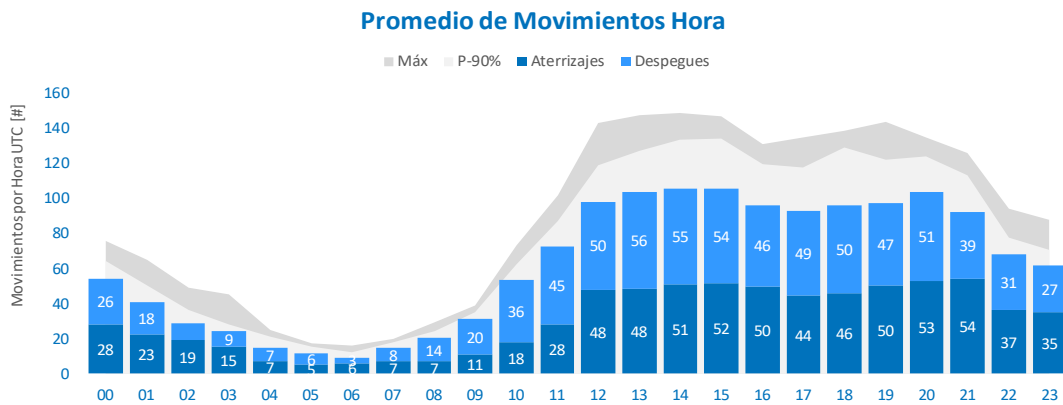
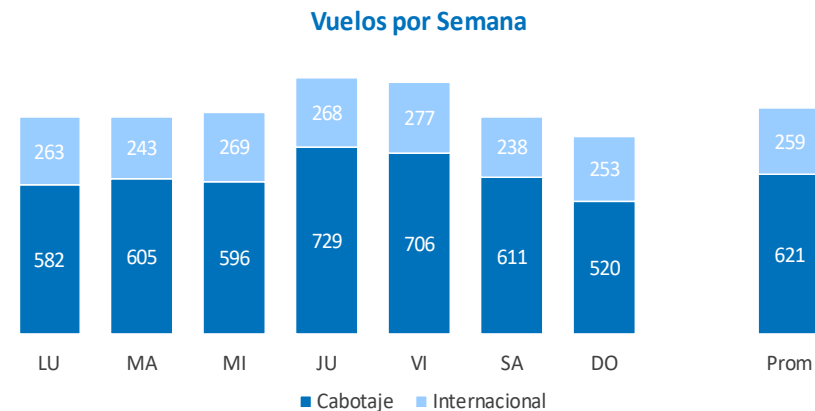
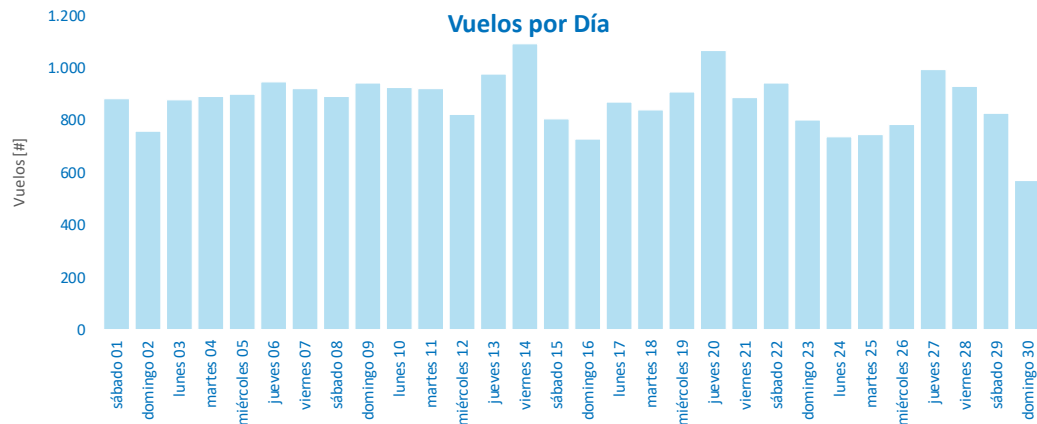

Resumen por Aeropuerto - Abr'23

Movimientos por Aeropuerto

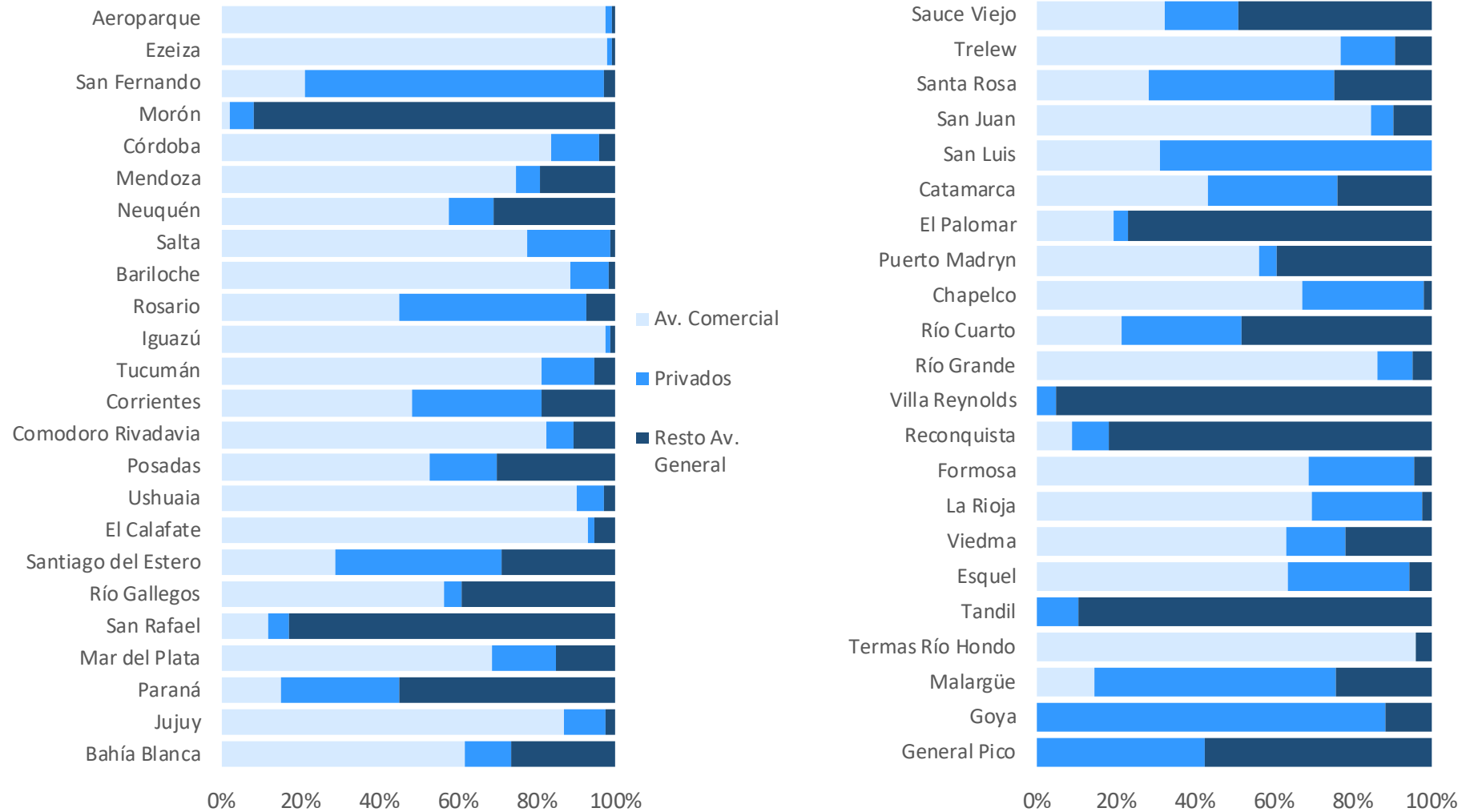

Movimientos por tipo de Motor - Abr'23

Tipo de Motor por Aeropuerto

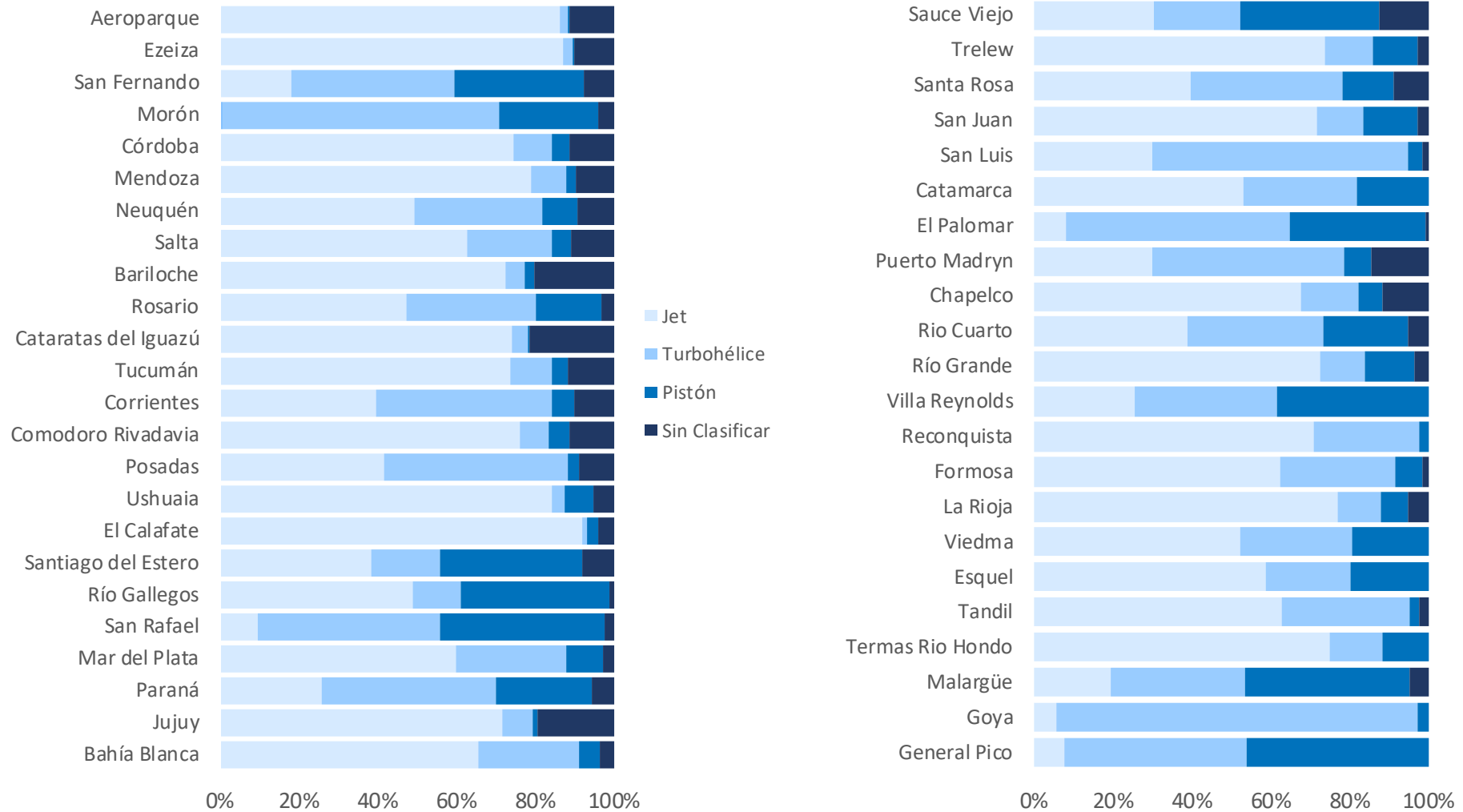

Sección IV

Aviación Comercial

Vuelos Regulares
Vuelos No Regulares

Vuelos Comerciales Regulares y No regulares

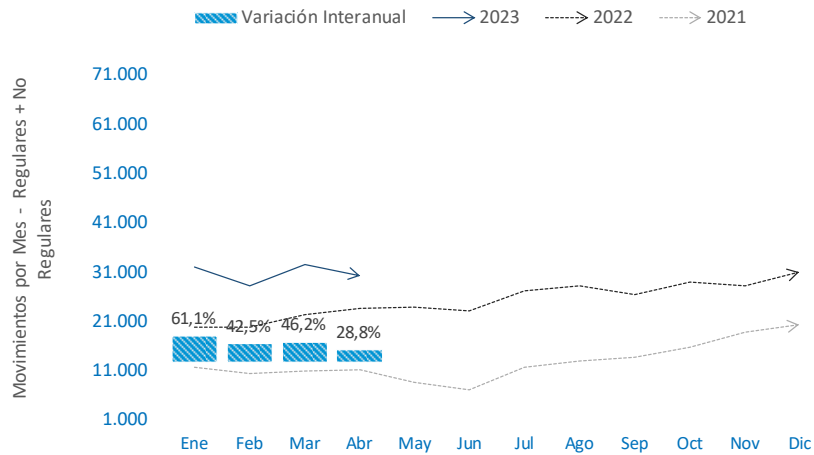

2023 - Movimientos [#]	Ene	Feb	Mar	Abr
Regular	28.183	24.433	28.284	26.457
No Regular	3.748	3.703	4.255	3.749
Total	31.931	28.136	32.539	30.206

Notas

Movimientos :

- Regulares + No Regulares: Ene 31.931, Feb 28.136, Mar 32.539, Abr 30.206
- Cabotaje: Ene 24.092, Feb 21.550, Mar 25.649, Abr 23.728
- Internacional: Ene 7.839, Feb 6.586, Mar 6.890, Abr 6.478.

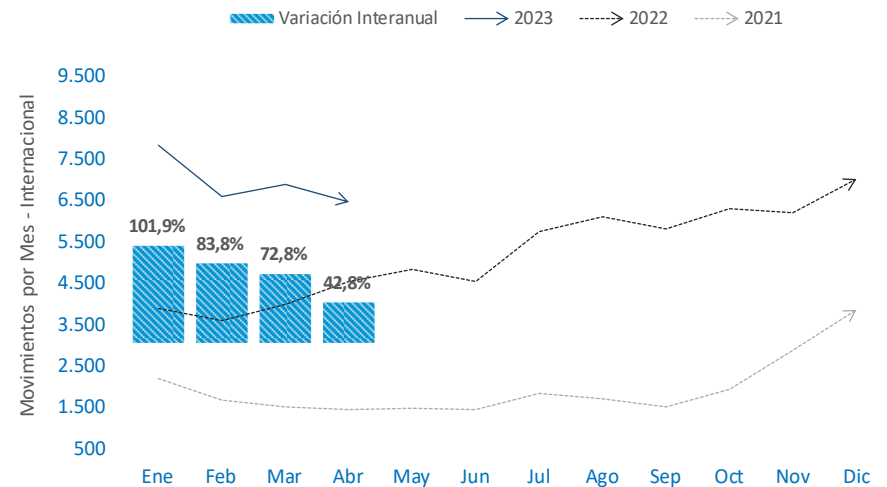
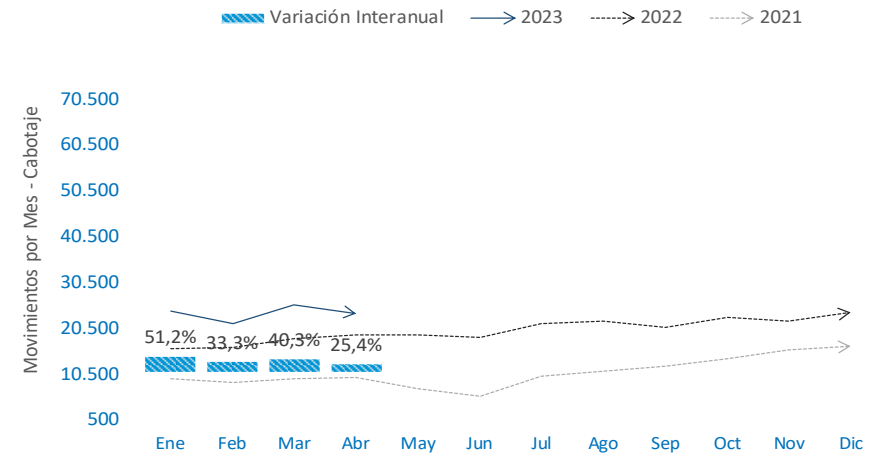

Movimientos Por FIR- Vuelos Comerciales de Cabotaje e Internacionales

Movimientos x FIR	Ene-Abr 2022	Ene-Abr 2023	2022 Abr	2022 May	2022 Jun	2022 Jul	2022 Ago	2022 Sep	2022 Oct	2022 Nov	2022 Dic	2023 Ene	2023 Feb	2023 Mar	2023 Abr	Δ Abr'23 vs. Abr'22	Δ 2023 vs. 2022
EZE																	
Cabotaje [#]	40.818	55.015	10.809	10.812	10.451	12.726	13.167	11.911	12.700	12.246	13.695	13.936	12.567	14.773	13.739	27%	35%
Internacional [#]	14.364	24.844	4.162	4.454	4.089	5.193	5.549	5.300	5.674	5.553	6.331	6.962	5.910	6.181	5.791	39%	73%
CBA																	
Cabotaje [#]	10.996	15.622	3.314	3.386	3.306	3.593	3.585	3.434	3.837	3.656	3.834	3.854	3.406	4.322	4.040	22%	42%
Internacional [#]	811	1.546	183	203	229	290	286	274	323	308	359	471	344	373	358	96%	91%
SIS																	
Cabotaje [#]	4.100	6.705	1.317	1.459	1.370	1.299	1.266	1.304	1.518	1.522	1.684	1.632	1.527	1.803	1.743	32%	64%
Internacional [#]	40	58	12	7	16	10	17	4	20	16	11	14	12	21	11	-8%	45%
MDZ																	
Cabotaje [#]	4.914	6.324	1.403	1.427	1.451	1.544	1.637	1.498	1.706	1.639	1.666	1.581	1.327	1.720	1.696	21%	29%
Internacional [#]	658	1.257	169	158	189	242	252	237	263	288	304	352	296	305	304	80%	91%
CRV																	
Cabotaje [#]	8.464	11.353	2.079	1.935	1.941	2.147	2.393	2.384	2.966	3.035	3.034	3.089	2.723	3.031	2.510	21%	34%
Internacional [#]	116	88	9	3	-	4	4	5	10	23	30	40	24	10	14	56%	-24%

Notas Se excluyen Sobrevuelos Internacionales para no repetir la misma información presentada en la diapositiva 5.

Movimientos de Cabotaje por Aeropuerto

Movimientos CABOTAJE	Ene-Abr 2022	Ene-Abr 2023	2022 Abr	2022 May	2022 Jun	2022 Jul	2022 Ago	2022 Sep	2022 Oct	2022 Nov	2022 Dic	2023 Ene	2023 Feb	2023 Mar	2023 Abr	Δ Abr'23 vs. Abr'22	Δ 2023 vs. 2022
TOTAL	69.294	95.019	18.922	19.019	18.519	21.309	22.048	20.531	22.727	22.098	23.913	24.092	21.550	25.649	23.728	25%	37%
01 - Aeroparque	23.989	30.506	6.491	6.490	6.363	6.753	7.380	7.164	7.759	7.305	8.029	7.566	6.761	8.218	7.961	23%	27%
02 - Ezeiza	3.535	7.479	992	1.092	1.062	1.678	1.394	1.031	1.191	1.301	1.520	2.065	1.803	1.916	1.695	71%	112%
03 - Córdoba	4.297	6.228	1.321	1.404	1.342	1.471	1.449	1.330	1.489	1.407	1.499	1.535	1.365	1.689	1.639	24%	45%
04 - Mendoza	3.593	5.062	1.042	1.077	1.087	1.144	1.173	1.105	1.275	1.251	1.301	1.222	1.069	1.417	1.354	30%	41%
05 - Bariloche	4.383	5.132	868	774	877	1.481	1.516	1.292	1.169	1.087	1.270	1.466	1.253	1.351	1.062	22%	17%
06 - Iguazú	1.885	3.556	622	721	787	778	740	772	800	782	846	840	806	953	957	54%	89%
07 - Salta	2.786	3.533	801	822	796	847	846	822	915	873	894	904	743	986	900	12%	27%
08 - Neuquén	2.384	3.133	701	703	747	814	817	745	820	806	850	746	678	849	860	23%	31%
09 - San Fernando	1.861	2.721	557	570	283	483	509	435	539	508	603	557	690	767	707	27%	46%
10 - Tucumán	1.630	2.365	419	434	447	513	474	498	562	594	604	581	523	651	610	46%	45%
11 - El Calafate	1.972	2.548	434	321	365	315	454	400	588	673	667	702	626	692	528	22%	29%
12 - Ushuaia	2.271	2.894	438	379	378	472	493	493	604	692	759	857	725	782	530	21%	27%
13 - C. Rivadavia	1.374	1.838	395	438	415	449	462	521	524	494	530	443	414	470	511	29%	34%
14 - Jujuy	939	1.549	320	306	297	351	376	327	367	319	365	391	366	400	392	23%	65%
15 - Corrientes	412	970	140	143	141	142	139	150	132	156	172	157	157	306	350	150%	135%
16 - Rosario	1.313	1.492	382	338	306	456	436	393	347	363	392	344	359	442	347	-9%	14%
17 - Mar del Plata	1.346	1.700	214	228	235	269	268	262	352	327	392	526	397	453	324	51%	26%
18 - Posadas	829	1.179	252	249	126	3	6	2	217	225	281	297	263	312	307	22%	42%
19 - Río Gallegos	793	1.235	235	265	241	302	342	300	360	284	310	315	278	349	293	25%	56%
20 - Bahía Blanca	553	969	147	154	156	201	225	210	219	208	244	240	223	272	234	59%	75%
21 - Trelew	658	1.096	159	166	167	215	228	247	388	336	334	318	271	274	233	47%	67%
22 - San Juan	741	806	216	180	176	204	240	205	223	190	204	209	180	215	202	-6%	9%
23 - Santiago del Estero	372	661	122	132	126	148	142	135	144	117	149	141	142	217	161	32%	78%
24 - Río Grande	560	538	196	189	158	175	174	175	176	145	134	149	109	141	139	-29%	-4%
25 - Chapelco	455	580	94	88	78	231	256	127	82	86	119	175	119	152	134	43%	27%
26 - Puerto Madryn	229	516	56	75	82	100	104	113	161	179	144	142	130	124	120	114%	125%
27 - Santa Fe	231	400	89	92	105	143	118	100	105	102	110	86	98	104	112	26%	73%
28 - Formosa	381	376	107	128	99	109	104	124	110	93	129	98	85	94	99	-7%	-1%
29 - Catamarca	233	321	59	61	54	68	74	74	76	81	86	77	67	83	94	59%	38%
30 - La Rioja	165	355	57	65	71	70	78	86	77	92	96	91	72	98	94	65%	115%
Otros	3.130	3.281	996	935	952	924	1.031	893	956	1.022	880	852	778	872	779	-22%	5%

Movimientos Internacionales por Aeropuerto

Movimientos INTERNACIONALES	Ene-Abr 2022	Ene-Abr 2023	2022 Abr	2022 May	2022 Jun	2022 Jul	2022 Ago	2022 Sep	2022 Oct	2022 Nov	2022 Dic	2023 Ene	2023 Feb	2023 Mar	2023 Abr	Δ Abr'23 vs. Abr'22	Δ 2023 vs. 2022
TOTAL	15.989	27.793	4.535	4.825	4.523	5.739	6.108	5.820	6.290	6.188	7.035	7.839	6.586	6.890	6.478	43%	74%
Ezeiza	7.384	14.004	2.183	2.555	2.374	3.059	3.157	3.040	3.035	3.127	3.444	3.956	3.361	3.453	3.234	48%	90%
Aeroparque	5.712	8.829	1.661	1.635	1.542	1.844	2.098	1.997	2.297	2.101	2.326	2.426	2.049	2.228	2.126	28%	55%
San Fernando	1.097	1.372	260	206	113	162	167	159	276	232	360	364	360	344	304	17%	25%
Mendoza	651	1.255	166	158	189	240	252	237	259	288	304	352	295	305	303	83%	93%
Córdoba	660	1.285	147	149	178	216	222	212	245	233	295	408	289	289	299	103%	95%
Rosario	134	484	43	54	53	68	74	72	53	80	142	154	99	123	108	151%	261%
Salta	104	244	14	48	48	66	61	53	69	69	61	62	51	76	55	293%	135%
Bariloche	14	117	4	-	1	54	48	31	10	11	51	38	36	32	11	175%	736%
Río Gallegos	-	16	-	-	-	4	4	4	4	3	4	2	5	4	5	-	-
Iguazú	31	38	8	3	9	7	13	2	14	14	8	10	5	18	5	-38%	23%
Ushuaia	76	39	-	-	-	-	-	-	1	16	20	20	10	5	4	-	-49%
Mar del Plata	11	29	1	-	3	-	-	-	3	2	3	23	1	1	4	300%	164%
Tucumán	47	15	22	5	2	5	2	9	8	6	3	1	4	6	4	-82%	-68%
Otros	68	66	26	12	11	14	10	4	16	6	14	23	21	6	16	-38%	-3%

Movimientos Totales- Cabotaje e Internacional

Movimientos Comerciales Abr'23

Movimientos Comerciales Δ Abr'23 vs. Abr'22

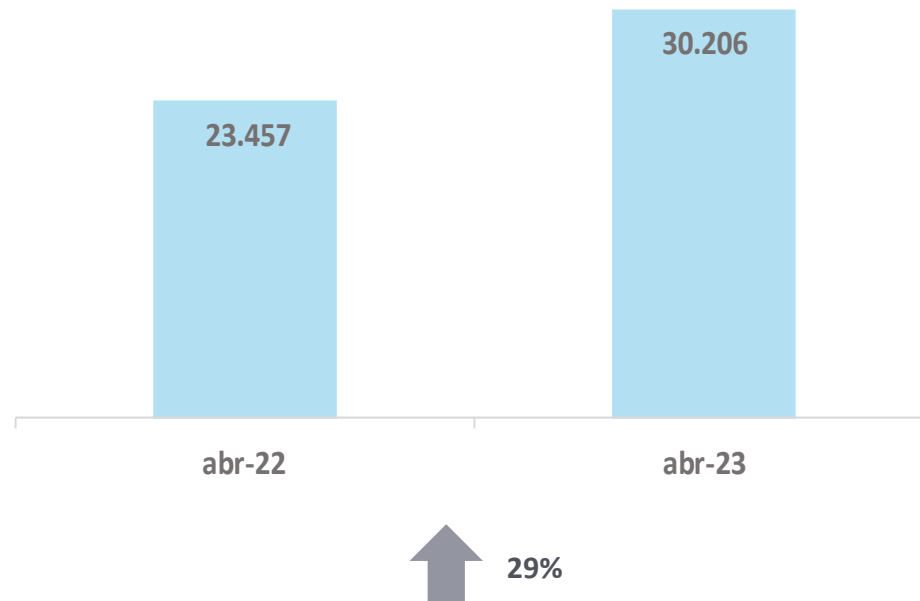

Movimientos Comerciales Abr'23

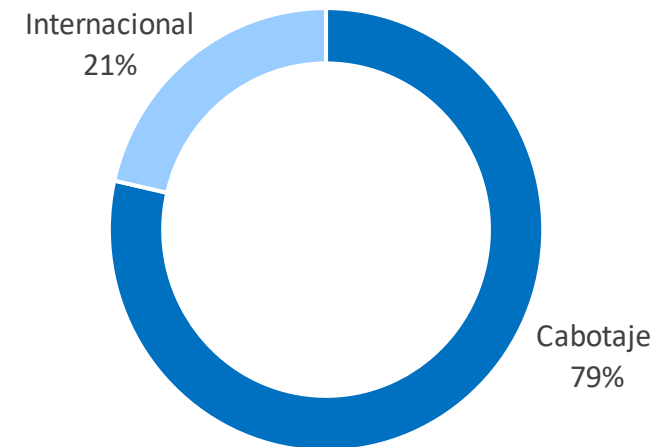

- ➔ Este mes hubo 30.206 movimientos comerciales, presentando un aumento de 29% en relación al mes de abril 2022. De estos movimientos el 79% son de cabotaje y 21% internacionales.

Resumen por City Pair de Hs Controladas

Cabotaje Regular - Abr'23

City Pair	Abr'23	
	Cantidad Vuelos	Promedio Hs de Vuelo
SACO - SAWH	22	03:30:05
SAEZ - SAWH	128	03:10:38
SABE - SAWH	208	03:10:29
SABE - SAWE	67	02:57:59
SABE - SAWG	110	02:52:26
SABE - SAWC	259	02:48:57
SAEZ - SAWC	66	02:48:07
SACO - SAVC	28	02:15:58
SASA - SAZN	35	02:06:09
SABE - SAVC	296	02:05:16
SABE - SAVE	47	02:02:09
SABE - SAZS	481	01:53:28
SAEZ - SAZS	207	01:50:37
SAEZ - SASJ	74	01:50:27
SABE - SASJ	207	01:49:20
SACO - SAZS	83	01:48:59
SABE - SAZY	81	01:48:49
SAAR - SAZS	29	01:47:41
SABE - SASA	390	01:47:31
SAEZ - SASA	106	01:47:12
SACO - SAVT	20	01:47:12
SARI - SASA	23	01:40:21
SABE - SAVT	89	01:39:51
SABE - SAVY	63	01:38:55
SACO - SARI	33	01:38:18

Top 5- Vuelos más Largos del Ranking

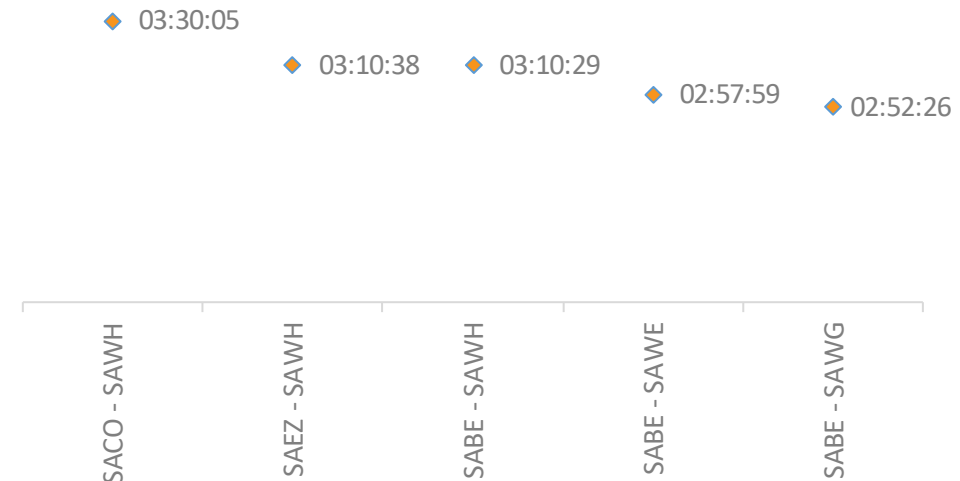

Notas:

- Tabla: Se consideran los primeros 25 tiempos de vuelo dentro de los City Pair con mayor cantidad de vuelos.
- Cada par Origen-Destino considera vuelos en ambos sentidos.

Resumen por City Pair - Cabotaje e Internacional/Interior

Movimientos por City Pair Cabotaje - Detalle Interior

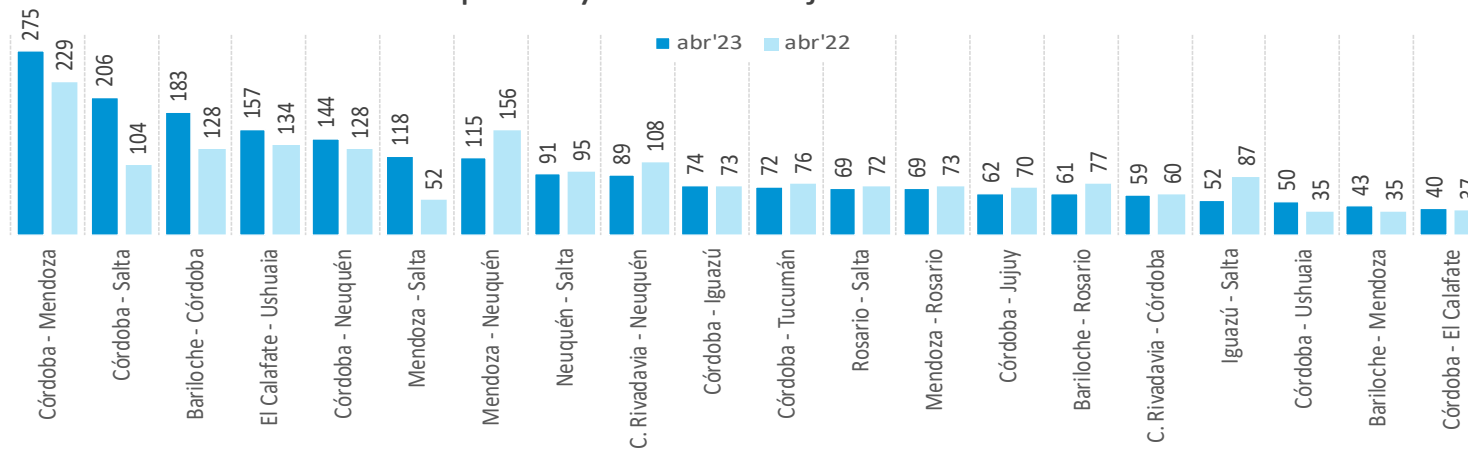

Movimientos por City Pair Internacionales - Detalle Interior

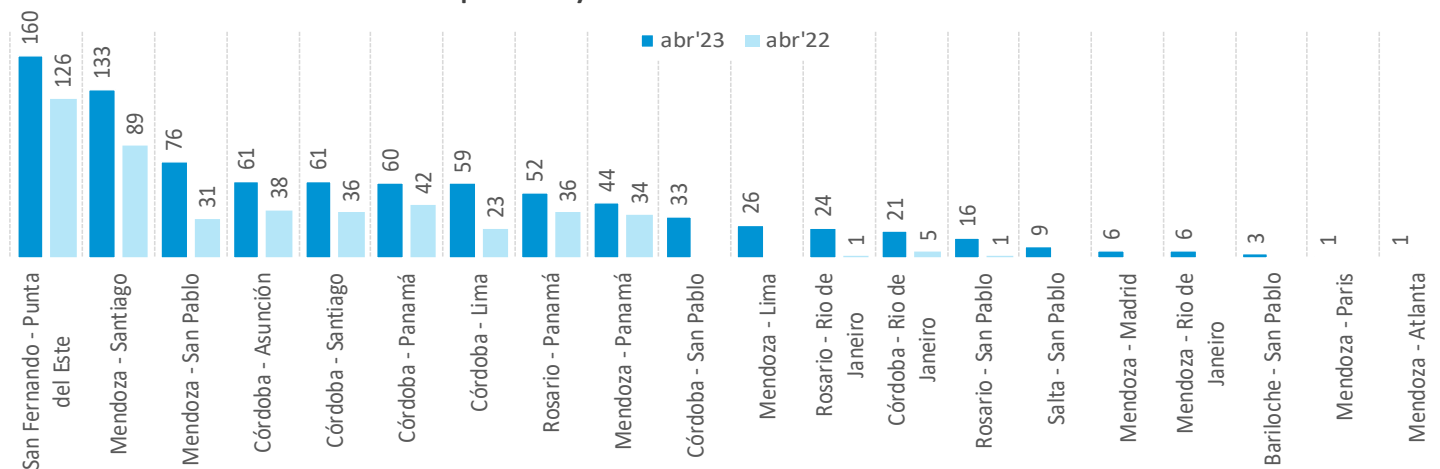

Notas

- Cada par Origen – Destino considera vuelos en ambos sentidos.
- No se consideran vuelos con origen/destino en Ezeiza, Aeroparque y El Palomar.

Resumen por City Pair - Cabotaje e Internacional/Interior

Movimientos por City Pair Cabotaje - Detalle Interior

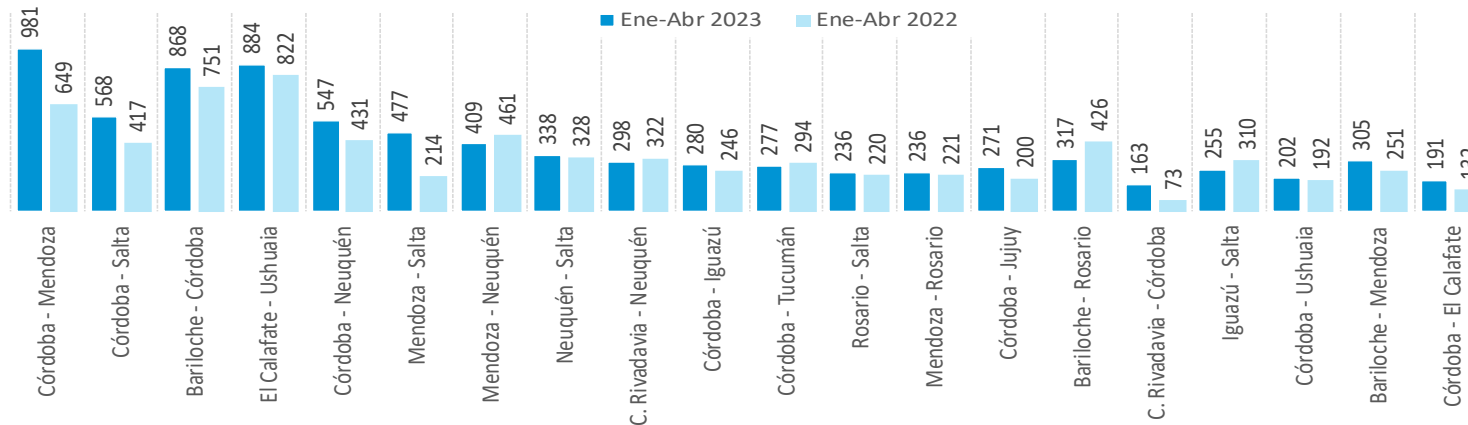

Movimientos por City Pair Internacionales - Detalle Interior

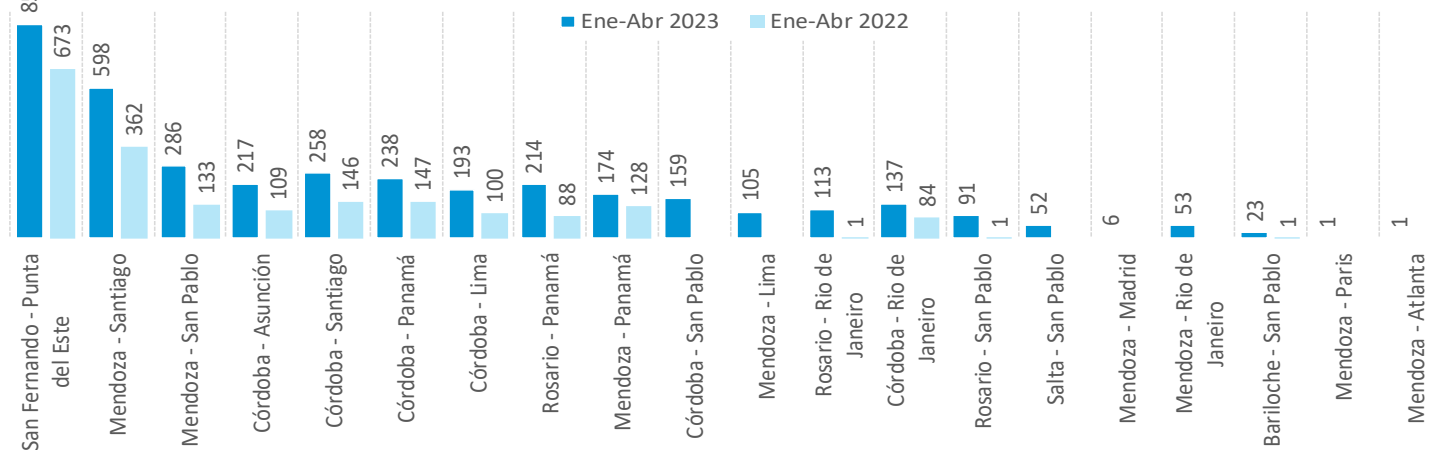

Notas

- Cada par Origen – Destino considera vuelos en ambos sentidos.
- No se consideran vuelos con origen/destino en Ezeiza, Aeroparque y El Palomar.

Flota Utilizada - Cabotaje e Internacional Abr'23

% Aeronaves por Tipo de Motor

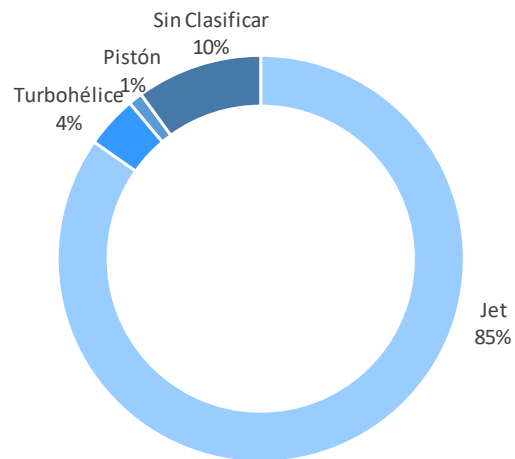

Fuselaje por Tipo de Vuelo

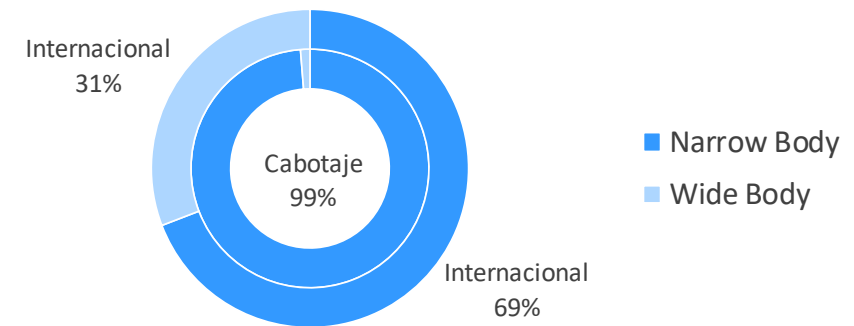

*primero
la gente*



Ministerio de Transporte
Argentina

EANA | NAVEGACIÓN
AÉREA ARGENTINA